

OFICIO PORTOVIAL2019GEROFI0567
Portoviejo, 24 de Abril 2019

Señora Magíster
María Rafaela Mora Zambrano
DELEGADA PROVINCIAL
CONSEJO DE PARTICIPACIÓN CIUDADANA Y CONTROL SOCIAL
Ciudad;

De mi consideración:

Reciba un cordial saludo de quienes conformamos parte del GADM Portoviejo y la Empresa Pública de Transporte Terrestre, Tránsito y Seguridad Vial PORTOVIAL EP, deseándole éxitos en su gestión diaria.

Con la finalidad de dar cumplimiento a la obligación determinada en Rendir Cuentas a la Ciudadanía respecto a la gestión y acciones de las entidades del sector público, le hago llegar el informe con los diferentes respaldos los mismos que corresponden al periodo Enero – Diciembre del año 2018 de la Empresa Pública Municipal PORTOVIAL EP.

Atentamente,



Ing. Gustavo Barrera Plúa
GERENTE GENERAL PORTOVIAL EP

Elaborado	Darwin Zapata Meneses
Aprobado	Gustavo Barrera Plúa

Consejo de Participación Ciudadana y Control Social

Teléfono(s):3957211

Documento No.:CPCCS-DMAN-2019-0145-E3

Recibido por:Monica Karina Murillo Mori

Para verificar el estado de su documento ingrese a:<https://www.gestiondocumental.gob.ec>

con el usuario:130846018!

INFORME DE RENDICIÓN DE CUENTAS No 2912

PERÍODO 2018

DATOS GENERALES	
NOMBRE DE LA INSTITUCIÓN:	EMPRESA PUBLICA MUNICIPAL DE TRANSPORTE TERRESTRE TRANSITO Y SEGURIDAD VIAL DEL CANTON PORTOVIEJO EPM-PORTOVIAL
RUC:	1360076020001
REPRESENTANTE LEGAL	EDGAR GUSTAVO BARRERA PLUA
GAD AL QUE PERTENECE :	EMPRESA PUBLICA MUNICIPAL DE TRANSPORTE TERRESTRE TRANSITO Y SEGURIDAD VIAL DEL CANTON PORTOVIEJO EPM-PORTOVIAL
FUNCIÓN:	GAD MUNICIPAL

OBJETIVOS DEL PLAN DE DESARROLLO DE SU TERRITORIO:

DESCRIBA LOS OBJETIVOS DEL PLAN DE DESARROLLO DE SU TERRITORIO

ORGANIZAR EL TERRITORIO DEL CANTÓN CONSIDERANDO SUS ATRIBUTOS Y POTENCIALIDADES, QUE POSIBILITE LA IMPLEMENTACIÓN DE POLÍTICAS PÚBLICAS MULTISECTORIALES PARA LA EQUIDAD Y LA SOSTENIBILIDAD EN EL ÁREA URBANA Y RURAL Y CONVERTIR A PORTOVIEJO EN UN ESPACIO DE ENCUENTRO Y CENTRO DINAMIZADOR, ARTICULADOR DE LA REGIÓN

CUMPLIMIENTO DE LA EJECUCIÓN PROGRAMÁTICA:

ELIJA LOS OBJETIVOS DEL PLAN DE DESARROLLO DE SU TERRITORIO		TIPO DE COMPETENCIAS		META POA		INDICADOR DE LA META
ORGANIZAR EL TERRITORIO DEL CANTÓN CONSIDERANDO SUS ATRIBUTOS Y POTENCIALIDADES, QUE POSIBILITE LA IMPLEMENTACIÓN DE POLÍTICAS PÚBLICAS MULTISECTORIALES PARA LA EQUIDAD Y LA SOSTENIBILIDAD EN EL ÁREA URBANA Y RURAL Y CONVERTIR A PORTOVIEJO EN UN ESPACIO DE ENCUENTRO Y CENTRO DINAMIZADOR, ARTICULADOR DE LA REGIÓN		OBJETIVOS		NO. DE META	DESCRIPCIÓN	NUMERO DE VEHICULOS MATRICULADOS
		INCREMENTAR EL NÚMERO DE VEHÍCULOS MATRICULADOS MEDIANTE UN SISTEMA EFICIENTE DE INFORMACIÓN		1	VEHICULOS MATRICULADOS	
RESULTADOS		% DE LA GESTIÓN		DESCRIPCIÓN DE LA GESTIÓN POR META		¿COMO APORTA EL RESULTADO ALCANZADO AL LOGRO DEL PLAN DE DESARROLLO?
TOTALES PLANIFICADOS	TOTALES CUMPLIDOS	98.25 %		SISTEMA DE INFORMACIÓN ADECUADO ATENCIÓN AL CIUDADANO EFICIENTE REDUCCIÓN DE TIEMPOS Y MOVIMIENTOS		INCREMENTAR LA SEGURIDAD VIAL DEL CANTÓN PORTOVIEJO
43768.00	43000.00					
TOTAL % CUMPLIMIENTO DE LA GESTIÓN:		98.25				

PLAN DE DESARROLLO: REPORTE EL AVANCE RESPECTO A TODOS LOS OBJETIVOS INGRESADOS

OBJETIVO DEL PLAN DE DESARROLLO	PORCENTAJE DE AVANCE ACUMULADO DE LA GESTIÓN DEL OBJETIVO	QUE NO SE AVANZÓ Y ¿POR QUÉ?
ORGANIZAR EL TERRITORIO DEL CANTÓN CONSIDERANDO SUS ATRIBUTOS Y POTENCIALIDADES, QUE POSIBILITE LA IMPLEMENTACIÓN DE POLÍTICAS PÚBLICAS MULTISECTORIALES PARA LA EQUIDAD Y LA SOSTENIBILIDAD EN EL ÁREA URBANA Y RURAL Y CONVERTIR A PORTOVIEJO EN UN ESPACIO DE ENCUENTRO Y CENTRO DINAMIZADOR, ARTICULADOR DE LA REGIÓN	80,00	FALTA DE RECURSOS ECONÓMICOS

PLAN DE TRABAJO (OFERTA ELECTORAL)

DESCRIBA LOS OBJETIVOS/ OFERTAS DEL PLAN DE TRABAJO	DESCRIBA LOS PROGRAMAS / PROYECTOS RELACIONADOS CON EL OBJETIVO DEL PLAN DE TRABAJO	PORCENTAJE DE AVANCE	DESCRIBA LOS RESULTADOS ALCANZADOS
NA	NA	10,00	NA

INFORMACIÓN FINANCIERA (LOCPCCS Art. 10, LEY DE EMPRESAS PÚBLICAS ART. 45 SISTEMAS DE INFORMACIÓN):

BALANCE GENERAL

ACTIVO	PASIVO	PATRIMONIO	LINK AL MEDIO DE VERIFICACIÓN PUBLICADO EN LA PÁG. WEB DE LA INSTITUCIÓN
\$1.100.000,00	\$800.000,00	\$300.000,00	www.portovial.gov.ec

CUMPLIMIENTO DE LA EJECUCIÓN PRESUPUESTARIA:

TIPO	ELIJA O DESCRIBA	PRESUPUESTO PLANIFICADO	PRESUPUESTO EJECUTADO	% CUMPLIMIENTO DEL PRESUPUESTO	LINK AL MEDIO DE VERIFICACIÓN PUBLICADO EN LA PÁG. WEB DE LA INSTITUCIÓN
PROGRAMA Y/O PROYECTO	EJECUCIÓN GENERAL PRESUPUESTARIA	\$3.797.942,00	\$1.945.526,00	51,22 %	https://portovial.gov.ec/sti/index.php/transparencia/foiaip
TOTAL:		\$3.797.942,00	\$1.945.526,00	51,23	

PRESUPUESTO INSTITUCIONAL:

TOTAL DE PRESUPUESTO INSTITUCIONAL CODIFICADO	GASTO CORRIENTE PLANIFICADO	GASTO CORRIENTE EJECUTADO	GASTO DE INVERSIÓN PLANIFICADO	GASTO DE INVERSIÓN EJECUTADO	% EJECUCIÓN PRESUPUESTARIA
\$401.460.992,00	\$164.947.324,00	\$164.947.324,00	\$236.513.668,00	\$97.497.795,00	65,37 %
\$379.774.297,00	\$164.947.324,00	\$164.947.324,00	\$214.826.973,00	\$97.407.795,00	69,08 %
\$3.797.742,00	\$1.649.473,00	\$1.649.473,00	\$2.148.269,00	\$974.077,00	69,08 %

CUMPLIMIENTO DE OBLIGACIONES (LOCPCCS Art. 10 NUMERAL 7):

LABORALES	TRIBUTARIA	LINK AL MEDIO DE VERIFICACIÓN PUBLICADO EN LA PÁG. WEB DE LA INSTITUCIÓN
SI	SI	www.portovial.gov.ec

IMPLEMENTACIÓN DE POLÍTICAS PÚBLICAS PARA LA IGUALDAD

IMPLEMENTACIÓN DE POLÍTICAS PÚBLICAS PARA LA IGUALDAD	PONGA SI O NO	DESCRIBA LA POLÍTICA IMPLEMENTADA	DETALLE PRINCIPALES RESULTADOS OBTENIDOS	EXPLIQUE CÓMO APORTA EL RESULTADO AL CUMPLIMIENTO DE LAS AGENDAS DE IGUALDAD
IMPLEMENTACIÓN DE POLÍTICAS PÚBLICAS INTERCULTURALES	NO			
IMPLEMENTACIÓN DE POLÍTICAS PÚBLICAS GENERACIONALES	NO			
IMPLEMENTACIÓN DE POLÍTICAS PÚBLICAS DE DISCAPACIDADES	SI	Inclusión a las personas con discapacidad en el sistema de transporte	Transporte Público accesible	Inclusión de las personas de discapacidad en el sistema de transporte público
IMPLEMENTACIÓN DE POLÍTICAS PÚBLICAS DE GÉNERO	NO			
IMPLEMENTACIÓN DE POLÍTICAS PÚBLICAS DE MOVILIDAD HUMANA	NO			

MECANISMOS DE PARTICIPACION CIUDADANA:

ESPACIO-MECANISMOS DE PARTICIPACION CIUDADANA	PONGA SI O NO	CUANTAS VECES CONVOCO AL GAD	QUE ACTORES PARTICIPARON	DESCRIBA LOS LOGROS ALCANZADOS EN EL AÑO	LINK AL MEDIO DE VERIFICACION PUBLICADO EN LA PAG. WEB DE LA INSTITUCION
INSTANCIA DE PARTICIPACION	NO	0		NO APLICA	NO APLICA
AUDIENCIA PÚBLICA	NO	0		NO APLICA	NO APLICA
CABILDO POPULAR	NO	0		NO APLICA	NO APLICA
CONSEJO DE PLANIFICACIÓN LOCAL	NO	0		NO APLICA	NO APLICA
SILLA VACÍA	NO	0		NO APLICA	NO APLICA
CONSEJOS CONSULTIVOS	NO	0		NO APLICA	NO APLICA
OTROS	SI	2	ENTIDADES ORGANIZACIONES OTROS	PARTICIPACIÓN	www.portovial.gob.ec

ASAMBLEA CIUDADANA:

MECANISMOS - ESPACIOS DE PARTICIPACION	EXISTE UNA ASAMBLEA CIUDADANA EN SU TERRITORIO	SOLO SI CONTESTO SI INGRESE LOS DATOS DEL REPRESENTANTE	PLANIFICO LA GESTION DEL TERRITORIO CON LA PARTICIPACION DE LA ASAMBLEA CIUDADANA	¿EN QUE FASES DE LA PLANIFICACION PARTICIPARON LAS ASAMBLEAS CIUDADANAS Y COMO?	QUE ACTORES PARTICIPARON	DESCRIBA LOS LOGROS ALCANZADOS EN EL AÑO
ASAMBLEA CIUDADANA LOCAL (DEFINICIÓN EXTRAIDA DE LA LOPC, ART. 65)	SI	Nombre: JORGE CHICAIZA Email: Teléfono: 0980843269	SI	PREPARACIÓN	OTROS	PARTICIPACIÓN, INCLUSIÓN

MECANISMOS DE CONTROL SOCIAL:

MECANISMOS DE CONTROL SOCIAL GENERADOS POR LA COMUNIDAD	PONGA SI O NO	NÚMERO DE MECANISMOS IMPLEMENTADOS EN EL AÑO	LINK AL MEDIO DE VERIFICACION PUBLICADO EN LA PAG. WEB DE LA INSTITUCION
VEEDURIAS CIUDADANAS:	NO	0	NO APLICA
OBSERVATORIOS CIUDADANOS:	NO	0	NO APLICA
DEFENSORIAS COMUNITARIAS:	NO	0	NO APLICA
COMITÉS DE USUARIOS DE SERVICIOS:	NO	0	NO APLICA
OTROS	NO	0	NO APLICA

PROCESO DE RENDICIÓN DE CUENTAS:

FASE 1: Planificación y facilitación del proceso desde la asamblea ciudadana

PROCESO DE RENDICIÓN DE CUENTAS	PONGA SI O NO	DESCRIBA LA EJECUCIÓN DE ESTE MOMENTO	LINK AL MEDIO DE VERIFICACION	OBSERVACIONES
1. LA CIUDADANIA / ASAMBLEA LOCAL CIUDADANA PRESENTÓ LA LISTA DE TEMAS SOBRE LOS QUE DESEA SER INFORMADA	SI	ASAMBLEA CIUDADANA	https://portovial.gob.ec/sitio/index.php/transparencia/total	
2. LA INSTANCIA DE PARTICIPACION DEL TERRITORIO / GAD CREO EL EQUIPO TÉCNICO MIXTO Y PARITARIO (CIUDADANOS Y AUTORIDADES/TÉCNICOS DEL GAD) QUE SE ENCARGARÁ DE ORGANIZAR Y FACILITAR EL PROCESO	SI	EL GAD Y LAS EP'S DELEGARON A SUS RESPECTIVOS EQUIPOS PARA EL CUMPLIMIENTO DE LA RENDICIÓN DE CUENTAS	https://portovial.gob.ec/sitio/index.php/transparencia/total	
3. EL EQUIPO TÉCNICO MIXTO Y PARITARIO (CIUDADANOS Y AUTORIDADES/TÉCNICOS DEL GAD) CONFORMÓ DOS SUBCOMISIONES PARA LA IMPLEMENTACIÓN DEL PROCESO: UNA LIDERADA POR EL GAD Y UNA LIDERADA POR LA CIUDADANIA / ASAMBLEA CIUDADANA	SI	SE REALIZARON LOS ESPACIOS DE DELIBERACIÓN PÚBLICA CORRESPONDIENTE	https://portovial.gob.ec/sitio/index.php/transparencia/total	

FASE 2: Evaluación de la gestión y redacción del informe de la institución

PROCESO DE RENDICIÓN DE CUENTAS	PONGA SI O NO	DESCRIBA LA EJECUCIÓN DE ESTE MOMENTO	LINK AL MEDIO DE VERIFICACIÓN	OBSERVACIONES
1. LA COMISIÓN CONFORMADA POR EL EQUIPO TÉCNICO MIXTO LIDERADA POR EL GAD REALIZÓ LA EVALUACIÓN DE LA GESTIÓN INSTITUCIONAL	SI	SE REALIZARON LOS ESPACIOS DE DELIBERACIÓN PÚBLICA CORRESPONDIENTE	https://portovial.gob.ec/sitio/index.php/transparencia/total	
2. LA COMISIÓN LIDERADA POR EL GAD REDACTÓ EL INFORME PARA LA CIUDADANÍA. EN EL CUAL RESPONDIÓ LAS DEMANDAS DE LA CIUDADANÍA Y MOSTRÓ AVANCES PARA DISMINUIR BRECHAS DE DESIGUALDAD Y OTRAS DIRIGIDAS A GRUPOS DE ATENCIÓN PRIORITARIA	SI	SE REALIZARON LOS ESPACIOS DE DELIBERACIÓN PÚBLICA CORRESPONDIENTE	https://portovial.gob.ec/sitio/index.php/transparencia/total	
2. LA COMISIÓN LIDERADA POR EL GAD LLENÓ EL FORMULARIO DE INFORME DE RENDICIÓN DE CUENTAS ESTABLECIDO POR EL CPCCS	SI	EL EQUIPO DE LA EP EN FUNCIÓN A LAS COMPETENCIAS COMPLETÓ LA INFORMACIÓN REQUERIDA	https://portovial.gob.ec/sitio/index.php/transparencia/total	
3. TANTO EL INFORME DE RENDICIÓN DE CUENTAS PARA EL CPCCS (FORMULARIO), COMO EL INFORME DE RENDICIÓN DE CUENTAS PARA LA CIUDADANÍA FUERON APROBADOS POR LA AUTORIDAD DEL GAD	SI	SE PRESENTÓ EN DELIBERACIÓN PÚBLICA A LA CIUDADANÍA EL INFORME POR PARTE DE LA MÁXIMA AUTORIDAD	https://portovial.gob.ec/sitio/index.php/transparencia/total	
4. EL GAD ENVIO EL INFORME DE RENDICIÓN DE CUENTAS INSTITUCIONAL A LA INSTANCIA DE PARTICIPACIÓN Y A LA ASAMBLEA CIUDADANA	SI	0	https://portovial.gob.ec/sitio/index.php/transparencia/total	

FASE 3: Evaluación ciudadana del informe institucional.

PROCESO DE RENDICIÓN DE CUENTAS	PONGA SI O NO	DESCRIBA LA EJECUCIÓN DE ESTE MOMENTO	LINK AL MEDIO DE VERIFICACIÓN	OBSERVACIONES
1. EL GAD DIFUNDIÓ EL INFORME DE RENDICIÓN DE CUENTAS A TRAVÉS DE QUÉ MEDIOS	SI	PAG WEB REDES SOCIALES	https://portovial.gob.ec/sitio/	
2. EL GAD INVITO A LA DELIBERACIÓN PÚBLICA Y EVALUACIÓN CIUDADANA DEL INFORME DE RENDICIÓN DE CUENTAS A LOS ACTORES SOCIALES DEL MAPEO DE ACTORES QUE ENTREGÓ LA ASAMBLEA CIUDADANA	SI	SE REALIZÓ CONVOCATORIA PÚBLICA Y A LOS MIEMBROS DE LA ASAMBLEA LOCAL CIUDADANA	https://portovial.gob.ec/sitio/	
3. LA DELIBERACIÓN PÚBLICA Y EVALUACIÓN CIUDADANA DEL INFORME INSTITUCIONAL SE REALIZÓ DE FORMA PRESENCIAL	SI	SE REALIZÓ CONVOCATORIA PÚBLICA	https://portovial.gob.ec/sitio/	
4. LA ASAMBLEA CIUDADANA / CIUDADANÍA CONTÓ CON UN TIEMPO DE EXPOSICIÓN EN LA AGENDA DE LA DELIBERACIÓN PÚBLICA Y EVALUACIÓN CIUDADANA DEL INFORME DE RENDICIÓN DE CUENTAS DEL GAD	SI	0-30 min	https://portovial.gob.ec/sitio/	SE REALIZÓ EN DOS INSTANCIAS LA INTERVENCIÓN
5. UNA VEZ QUE LA ASAMBLEA CIUDADANA / CIUDADANÍA PRESENTÓ SUS OPINIONES, LA MÁXIMA AUTORIDAD DEL GAD EXPUSO SU INFORME DE RENDICIÓN DE CUENTAS	SI	SE REALIZÓ DELIBERACIÓN PÚBLICA ANTE TODOS LOS ASISTENTES	https://portovial.gob.ec/sitio/	EVENTO REALIZADO EL 12 DE ABRIL DEL 2019
6. EN LA DELIBERACIÓN PÚBLICA DE RENDICIÓN DE CUENTAS, LA MÁXIMA AUTORIDAD DEL GAD RESPONDIÓ LAS DEMANDAS CIUDADANAS	SI	SE RESPONDIERON A LA PREGUNTAS REALIZADAS POR LA CIUDADANÍA	https://portovial.gob.ec/sitio/	
7. EN LA DELIBERACIÓN PÚBLICA DE RENDICIÓN DE CUENTAS SE REALIZARON MESAS DE TRABAJO O COMISIONES PARA QUE LOS CIUDADANOS Y CIUDADANAS DEBATAN Y ELABOREN LAS RECOMENDACIONES PARA MEJORAR LA GESTIÓN DEL GAD	SI	SE REALIZARON MESES DE TRABAJO	https://portovial.gob.ec/sitio/	
8. LA COMISIÓN LIDERADA POR LA CIUDADANÍA - RECOGIÓ LAS SUGERENCIAS CIUDADANAS DE CADA MESA QUE SE PRESENTARON EN PLENARIA	SI	CÓMO RESULTADO DE LAS MESAS DE TRABAJO REALIZADAS SE PRESENTARON OBSERVACIONES PUNTUALES	https://portovial.gob.ec/sitio/	
9. LOS REPRESENTANTES CIUDADANOS / ASAMBLEA CIUDADANA FIRMARON EL ACTA EN LA QUE SE RECOGIÓ LAS SUGERENCIAS CIUDADANAS QUE SE PRESENTARON EN LA PLENARIA	SI	SE REALIZARON MESES DE TRABAJO	https://portovial.gob.ec/sitio/	

FASE 4: Incorporación de la opinión ciudadana, retroalimentación y seguimiento.

PROCESO DE RENDICIÓN DE CUENTAS	PONGA SI O NO	DESCRIBA LA EJECUCIÓN DE ESTE MOMENTO	LINK AL MEDIO DE VERIFICACIÓN	OBSERVACIONES
1. EL GAD ELABORO UN PLAN DE TRABAJO PARA INCORPORAR LAS SUGERENCIAS CIUDADANAS EN SU GESTIÓN	SI		https://portovial.gob.ec/sitio/	
2. EL GAD ENTREGÓ EL PLAN DE TRABAJO A LA ASAMBLEA CIUDADANA, AL CONSEJO DE PLANIFICACIÓN Y A LA INSTANCIA DE PARTICIPACIÓN PARA SU MONITOREO	SI	LA ASAMBLEA CIUDADANA	https://portovial.gob.ec/sitio/	

DATOS DE LA DELIBERACIÓN PÚBLICA Y EVALUACIÓN CIUDADANA DE RENDICIÓN DE CUENTAS:

Fecha en que se realizó la deliberación pública y evaluación ciudadana de rendición de cuentas	NO. DE USUARIOS	GÉNERO			PUEBLOS Y NACIONALIDADES				
		MASCULINO	FEMENINO	GLBTI	MONTUBIO	MESTIZO	CHOLO	INDÍGENA	AFROECUATORIANO
12/4/2019	133	83	50	0	50	83	0	0	0

DIFUSIÓN Y COMUNICACIÓN DE LA GESTIÓN INSTITUCIONAL:

MEDIOS DE COMUNICACIÓN	Nº. DE MEDIOS	PORCENTAJE DEL PPTO. DEL PAUTAJE QUE SE DESTINO A MEDIOS LOCALES Y REGIONALES	PORCENTAJE DEL PPTO. DEL PAUTAJE QUE SE DESTINO A MEDIOS NACIONAL	PORCENTAJE DEL PPTO. DEL PAUTAJE QUE SE DESTINO A MEDIOS INTERNACIONALES	LINK AL MEDIO DE VERIFICACIÓN PUBLICADO EN LA PAG. WEB DE LA INSTITUCIÓN	NOMBRE DEL MEDIO	MONTO CONTRATADO	MINUTOS PAUTADOS
RADIO	0	0,00	0,00	0,00	NO APLICA			
	0	0,00	0,00	0,00	NO APLICA			
	0	0,00	0,00	0,00	NO APLICA			
	0	0,00	0,00	0,00	NO APLICA			

TRANSPARENCIA Y ACCESO A LA INFORMACIÓN DE LA GESTIÓN INSTITUCIONAL Y DE SU RENDICIÓN DE CUENTAS:

MECANISMOS ADOPTADOS	PONGA SI O NO	LINK AL MEDIO DE VERIFICACIÓN PUBLICADO EN LA PAG. WEB DE LA INSTITUCIÓN
PUBLICACIÓN EN LA PAG. WEB DE LOS CONTENIDOS ESTABLECIDOS EN EL ART. 7 DE LA LOTAIP	SI	https://portovial.gob.ec/sitio/
PUBLICACIÓN EN LA PAG. WEB DEL INFORME DE RENDICIÓN DE CUENTAS Y SUS MEDIOS DE VERIFICACIÓN ESTABLECIDOS EN EL LITERAL M, DEL ART. 7 DE LA LOTAIP	SI	https://portovial.gob.ec/sitio/

PROCESOS DE CONTRATACIÓN Y COMPRAS PÚBLICAS DE BIENES Y SERVICIOS

TIPO DE CONTRATACIÓN	ESTADO ACTUAL				LINK AL MEDIO DE VERIFICACIÓN PUBLICADO EN LA PAG. WEB DE LA INSTITUCIÓN
	Número Total Adjudicados	Valor Total Adjudicados	Número Total Finalizados	Valor Total Finalizados	
ÍNFIMA CUANTÍA	233	\$105.146,56	233	\$105.146,56	https://portovial.gob.ec/sitio/
RÉGIMEN ESPECIAL (Todos los procesos)	4	\$80.220,40	2	\$42.278,00	https://portovial.gob.ec/sitio/
SEGUROS	1	\$7.058,08	1	\$7.058,08	https://portovial.gob.ec/sitio/
SUBASTA INVERSA ELECTRÓNICA	9	\$349.625,61	1	\$25.000,00	https://portovial.gob.ec/sitio/
CONSULTORÍA	3	\$207.884,96	2	\$165.048,43	https://portovial.gob.ec/sitio/
LICITACIÓN	1	\$1.259.898,05	0	\$0,00	https://portovial.gob.ec/sitio/
CATÁLOGO ELECTRÓNICO	96	\$115.244,67	4	\$45.142,00	https://portovial.gob.ec/sitio/
RÉGIMEN ESPECIAL (Todos los procesos)	8	\$288.434,83	0	\$0,00	https://portovial.gob.ec/sitio/

ENAJENACIÓN, DONACIONES Y EXPROPIACIONES DE BIENES:

TIPO	BIEN	VALOR TOTAL	LINK AL MEDIO DE VERIFICACIÓN PUBLICADO EN LA PAG. WEB DE LA INSTITUCIÓN
NINGUNA	NO APLICA	\$0,00	NO APLICA

INCORPORACIÓN DE RECOMENDACIONES Y DICTÁMENES POR PARTE DE LAS ENTIDADES DE LA FUNCIÓN DE TRANSPARENCIA Y CONTROL SOCIAL, LA PROCURADURÍA GENERAL DEL ESTADO Y CEAACES

ENTIDAD QUE RECOMIENDA	Nº. DE INFORME DE LA ENTIDAD QUE RECOMIENDA	Nº. DE INFORME DE CUMPLIMIENTO	% DE CUMPLIMIENTO DE LAS RECOMENDACIONES	OBSERVACIONES	LINK AL MEDIO DE VERIFICACIÓN PUBLICADO EN LA PAG. WEB DE LA INSTITUCIÓN
NO HE RECIBIDO OBSERVACIONES NI DICTÁMENES EN EL AÑO ANTERIOR			0,00		NO APLICA

FASE 0

EJERCICIO RENDICIÓN DE CUENTAS

PERIDO 2018

EMPRESA PÚBLICA MUNICIPAL DE TRANSPORTE TERRESTRE TRÁNSITO Y SEGURIDAD VIAL DEL CANTÓN PORTOVIEJO – PORTOVIAL EP

ASAMBLEA LOCAL CIUDADANA

CONFORMACIÓN ASAMBLEA







REGUNTAS DE LA CIUDADANÍA



ETREGA DE RESPUESTAS DE LA CIUDADANÍA



RV: Message from "PLANIFICACION"

Barrera Plua Edgar Gustavo

vie 08/03/2019 16:12

Bandeja de entrada

Para: Loor Cañizares Nestor Gonzalo <Nestor.Loor@portovial.gob.ec>; Zapata Meneses Darwin Eduardo <Darwin.Zapata@portovial.gob.ec>;

1 archivo adjunto (2 MB)

20190308122307844.pdf;

-----Mensaje original-----

De: Moretta Macias Betsy Maria

Enviado el: viernes, 08 de marzo de 2019 03:49 p.m.

Para: Mieles Menendez Gonzalo Heriberto; Garcia Arias Jhonny Marcelo; Bernal Chancay Eriko Joseph; Anchundia Lopez Marlon Steward; Chavez Ruales Edgar Arturo; Fernandez Cedeño Sara Patricia; Briones Garcia Virgilio Junior; Barrera Plua Edgar Gustavo; Franco Farías Gregory Andrés; Velez Mendoza Diego Vicente; Solis Orellana Emilio Xavier

CC: Macias Vincas Andrea Amarilis

Asunto: RV: Message from "PLANIFICACION"

Estimados,

Por medio de la presente pe permito remitir T2019016867, con el objetivo que remitan las respectivas respuestas de las preguntas conforme a sus competencia.

Saludos Cordiales

Atentamente,

Arq. Betsy María Moretta Macías

ARQUITECTA II

DIRECCIÓN CANTONAL DE DESARROLLO TERRITORIAL GAD Municipal del Cantón Portoviejo

Calle Olmedo entre Bolívar y Morales

Edificio Municipal

05 3700 250/ 251/ 252 Ext. 2100

Portoviejo, Manabí, Ecuador

betsy.moretta@portoviejo.gob.ec

T. 2019-016867

ING. PATRICIO VELEZ

ASAMBLEA LOCAL CIUDADADANA DEL CANTON PORTOVIEJO.

Portoviejo 06 de Marzo 2019.

Arq. Carlos Vazquez Andrade
Alcalde del cantón de Portoviejo.

Ciudad.

De mi consideración:

Estimado Alcalde del cantón Portoviejo, mediante la presente y en mi calidad de Presidente de la **COMISIÓN TÉCNICA CIUDADANA** elegido por la Asamblea Local Ciudadana del Cantón Portoviejo efectuada, el jueves 28 de febrero del presente año, me permito indicar lo siguiente:

Que una vez que se llevaron a cabo las Mesas Temáticas en la Asamblea Local Ciudadana en las instalaciones del Colegio de Ingenieros Civiles de Manabí; me permito realizar la entrega de las preguntas que la ciudadanía Portovejense realizo en el evento ciudadano indicado, mismas que según la normativa impuesta por el pleno del Consejo de Participación Ciudadana y Control Social, deberán ser incluida en el informe de Rendición de Cuentas del GAD, Empresas públicas e Instituciones adscritas municipales para el periodo 2018.

De antemano agradezco la atención que se dé a la presente

Atentamente.

Ab. Jorge Daniel Chicaiza Avata

CI.-0501784193

Presidente de la Comisión Técnica Ciudadana.

Rendición de Cuentas periodo fiscal 2018.

ASAMBLEA LOCAL CIUDADANA, CANTON PORTOVIEJO

ab.jorgedanielchicaiza@hotmail.com

CC: Ing. Patricio Velez Saeteros.
Presidente de la Comisión Técnica del GAD Municipal.

	DIRECCIÓN General de Servicios Públicos	
RECIBIDO POR:	<i>[Handwritten Signature]</i>	
FECHA:	<i>08/03/2019</i>	
	HORA:	<i>09:15</i>

GOBIERNO AUTÓNOMO DESCENTRALIZADO MUNICIPAL DEL CANTON PORTOVIEJO	
RECEPCIÓN DE DOCUMENTOS	
07 MAR 2019	
Hora:	<i>16 H 13</i>
Recibido por:	<i>[Handwritten Signature]</i>

EMPRESA PÚBLICA DE TRANSPORTE TERRESTRE, TRÁNSITO Y SEGURIDAD VIAL - PORTOVIAL EP
MATRIZ DE LEVANTAMIENTO DE CONSULTA CIUDADANA / PROCESO DE RENDICIÓN DE CUENTAS DEL GAD MUNICIPAL, EMPRESAS PÚBLICAS MUNICIPALES E INSTITUCIONES
ADSCRITAS AL GAD MUNICIPAL DE PORTOVIEJO - PERIODO FISCAL 2017

IDENTIFICACIÓN DEL PROBLEMA A PARTIR DE LA COMPETENCIA DEL GAD	PD Y/O: OBJETIVO DE PLAN DE DESARROLLO POR SISTEMA	COMPETENCIAS DEL GAD	PLAN DE GOBIERNO	RESULTADO ESTABLECIDO / PLANIFICADO EN POA / PAPP	PREGUNTAS PLANTEADAS	RESPUESTAS
* exceso de velocidad Sector MIDUVI		1. Realizar Operativos de control de tránsito regulares y especiales; y los operativos de control de emisión de gases en su circunscripción territorial. 2. Autorizar, convalidar o implementar los centros de revisión técnico vehicular, a fin de controlar el estado mecánico, los elementos de seguridad, la emisión de gases y el ruido con origen en medios de transporte terrestre. 3. Controlar el funcionamiento de los centros de revisión y control técnico vehicular. 4. Seleccionar a los aspirantes para agentes de control de tránsito cantonales; 5. Capacitar en ordenanzas locales a los agentes de control de tránsito cantonales; 6. Realizar las citaciones por multas o infracciones a la Ley Orgánica de Transporte Terrestre, Tránsito y Seguridad Vial; 7. Recaudar los valores correspondientes a los derechos por el otorgamiento de matrículas, multas impuestas por delitos y contravenciones de tránsito, en el ámbito de sus competencias. 8. Construir, operar y mantener los centros de retención vehicular. 9. Realizar el proceso integral de matriculación vehicular y en tal virtud emitir en el ámbito de sus competencias, las matrículas previo pago de las tasas e impuestos correspondientes y los requisitos previstos en el reglamento a la Ley Orgánica de Transporte Terrestre, Tránsito y Seguridad Vial; 10. Entregar el permiso anual de circulación; 11. Verificar la documentación de motor y chasis contra el fidejo. 12. Administrar y alimentar los sistemas de información de tránsito que incluye actualizar y corregir los registros de vehículos, títulos habilitantes en el marco de su circunscripción territorial; y, 13. Implementar medios o dispositivos tecnológicos que permitan registrar infracciones de tránsito.		Implementación de señalética y semaforización en el Sector	existen la posibilidad de implementar semaforos en el MIDUVI	* En el POA 2019 se encuentra la implementación de semaforos en varios sectores de la ciudad. * En el POA 2019 se encuentra la implementación de reductores de velocidad en varios sectores.
* exceso de velocidad Sector Los Corzozos				Implementación de reductores de velocidad	Se puede instalar reductores de velocidad en la zona	* Se puede instalar reductores de velocidad en la zona
* exceso de velocidad Sector El Caspe				Implementación de reductores de velocidad	se puede instalar un reductor en vía estatal	* Se realizó la inspección y posterior solicitud al MTRG de la implementación de un reductor de velocidad
	SISTEMA DE MOVILIDAD Y CONECTIVIDAD		MEJORAMIENTO DE LA MOVILIDAD			

FASE 1

EJERCICIO RENDICIÓN DE CUENTAS

PERIDO 2018

EMPRESA PÚBLICA MUNICIPAL DE TRANSPORTE TERRESTRE TRÁNSITO Y SEGURIDAD VIAL DEL CANTÓN PORTOVIEJO – PORTOVIAL EP

INFORME DE GESTIÓN

AÑO 2018

**EMPRESA PÚBLICA MUNICIPAL DE
TRANSPORTE TERRESTRE TRÁNSITO Y
SEGURIDAD VIAL DEL CANTÓN
PORTOVIEJO – PORTOVIAL EP**

INFORME DE GESTIÓN ANUAL 2018 PORTOVIAL EP

FECHA DE ELABORACION: 15-01-2018

1. AVANCES EN ACTIVIDADES PROGRAMAS, PLANES Y PROYECTOS DESARROLLADOS:

ACTIVIDADES, PROGRAMAS, PLANES Y PROYECTOS DESARROLLADOS	% AVANCE REAL	RESULTADOS
Estudio y verificación de las características del parque automotor de los buses del transporte público del cantón Portoviejo	100%	- 84% (129) de las Unidades de Transporte Público del cantón Portoviejo cumplieron la normativa en primera instancia. - 16% (25) restante de las Unidades cumplieron hasta la finalización del año 2018 - 154 Unidades de Transporte Público fueron autorizadas con el RUEP – Registro Único Empresa POTOVIAL.
Reductores de Velocidad	100%	Se han instalado y repotenciado 13 reductores de velocidad.
Estudios y consultorías: estacionamiento rotativo tarifado (regeneración)	100%	Estudio finalizado correspondiente a la Zona Centro: 1142 plazas: 818 en vía -30 en la zona de regeneración y 788 en el contorno-; y, 324 en lotes.
Programa de educación vial	100%	Participaron 30 centros urbanos y 6900 estudiantes.
Dispositivos de matriculación (sticker rtv y formularios de matriculación)	100%	43.768 vehículos matriculados; se superó la meta 2017
Estudio plan de circulación (inventario vial)	100%	Estudio Finalizado.
Proceso de convocatoria y reclutamiento de personal para control operativo	100%	99 Agentes Civiles de Tránsito fueron certificados por parte de la Agencia Nacional de Tránsito.
Mantenimiento e instalación sistema semafórico	98%	Se ha implementado y repotenciado 40 sistemas semafóricos en lo que va el periodo 2018.
Señalización Horizontal	95%	Se han implementado: - 5.295,44 m ² - 25.830,93 m
Señalización Vertical	90%	421 señales instaladas
Construcción edificio PORTOVIAL	0%	Se firmó contrato con el Consorcio Porto-Edificio el mismo que se encuentra a la espera de la entrega del anticipo el cual depende de la aprobación del informe de consultoría externa requerido por parte del BDE.
Implementación Centro de Revisión Técnica Vehicular	0%	Se firmó contrato con la Empresa Argentina APPLUS ITTEUVE la construcción del CRTV; actualmente se encuentra en el proceso de aprobación de los estudios y proyecto por parte del GAD para el inicio de la fase constructiva.

2. ASPECTOS RELEVANTES DE LA GESTIÓN INSTITUCIONAL

CONTROL OPERATIVO

- Reforma al Estatuto Orgánico Funcional incorporando la Dirección de Control Operativo y Fiscalización, Unidad que estará a cargo de ejercer el Control Operativo del Tránsito en el cantón Portoviejo.
- La Agencia Nacional de Tránsito aprobó el Modelo de Gestión de Categoría “A” para ejercer el Control Operativo de Tránsito en el Cantón.
- La Agencia Nacional de Tránsito emite la certificación de 99 Agentes Civiles de Tránsito para ejercer el control operativo de tránsito en el cantón.
- Firma de convenio con dos empresas de la ciudad de Portoviejo que brindan el servicio de grúas para el traslado de los vehículos que serán retenidos.
- Adquisición de uniformes y equipos de comunicación para los 99 Agentes Civiles de Tránsito, 3 inspectores y el Jefe de la Unidad de Control Operativo.
- Incorporación de software especializado en Matriculación y procesos de Control Operativo de Tránsito.
- Inicio de proceso de adquisición de camionetas y motocicletas que serán parte de las patrullas para ejercer el control operativo del tránsito; se espera que se habilite el presupuesto por parte del MEF para finalizar las adquisiciones correspondientes.
- Adecuación de la oficina administrativa de la Dirección de Control Operativo y Fiscalización ubicada en el exaeropuerto Reales Tamarindos.
- Adecuación del Centro de Retención Vehicular en los predios de PORTOVIAL EP ubicado en el km 3 ½ vía Portoviejo – Manta.

SEGURIDAD Y EDUCACIÓN VIAL

- Incremento de beneficiarios del Proyecto Precavidos en un 39% con respecto al periodo 2017, teniendo los siguientes resultados de atención para el periodo 2018:

RESUMEN INTERVENCIÓN PROYECTO PRECAVIDOS

PERIDO	CENTROS			N° DOCENTES	N° ESTUDIANTES
	URBANOS	RURALES	TOTAL		
2016 - 2017	7	2	9	58	2.100
2017 - 2018	14	7	21	200	4.174
2018 - 2019	23	7	30	200	6.900
TOTAL	44	16	60	458	13.100

- PORTOVIAL EP desde el año 2016 creó el programa de educación Vial “Precavidos”, el cual ha capacitado a más de 13 mil estudiantes y más de 400 docentes en un total de 60 centros educativos; este proyecto de Educación Vial es considerado actualmente como una Práctica Ejemplar a Nivel Nacional catalogado por la Corporación Líderes para

Gobernar como resultado del concurso anual de Mejores Prácticas de Gobiernos Locales y Empresas Públicas.

- Incremento de un promedio del 60% de dispositivos de seguridad vial en las que se considera la semaforización, señalización vertical y señalización horizontal que incluye reductores de velocidad.

ÍTEM	DETALLE	AÑO 2015	AÑO 2016	AÑO 2017	AÑO 2018	TOTAL
SEGURIDAD VIAL	Señalización vertical (unidades)	11	179	319	428	509
	Señalización horizontal (m ²)	6.413,21	6.589,88	3.313,50	5.295,44	16.316,59
	Señalización horizontal (m)	79.391,20	25.745,78	14.520,33	25.830,93	119.657,31

Señalización Horizontal

DESCRIPCIÓN	UNIDAD	CANTIDAD
Metro Lineal de pintura	m	25.830,93
Metro cuadrado de pintura	m ²	5.295,44

Señalización Vertical

DESCRIPCIÓN	UNIDAD	CANTIDAD
Señales verticales nuevas instaladas	U	343
Reubicación de señales verticales	U	16
Mantenimiento de señales verticales	U	69
TOTAL		428

Semaforización

DESCRIPCIÓN	CANTIDAD
Intersecciones nuevas	11
Intersecciones repotenciadas	29

TRANSPORTE TERRESTRE Y MATRICULACIÓN

- Incorporación del Registro Único RUEP a 154 unidades de transporte público, los mismos que cumplen los parámetros mínimos establecidos en la norma.
- Consolidación y sociabilización de las zonas establecidas como paradas autorizadas para las 23 operadoras de transporte comercial taxis.
- Incremento de matriculación del 12% en relación al año anterior lo que equivalen a 4.723 nuevos procesos; alcanzando de esta manera 43.768.

MATRICULACIÓN VEHICULAR

MES	AÑO			
	Año 2015	Año 2016	Año 2017	Año 2018
ENERO	1.343	1.229	1.818	1.751
FEBRERO	4.065	3.257	3.404	3.432
MARZO	4.847	4.233	4.119	4.245
ABRIL	4.400	1.535	3.108	4.074
MAYO	4.416	1.726	4.274	4.362
JUNIO	4.543	3.817	4.220	4.244
JULIO	4.395	3.783	3.364	4.156
AGOSTO	3.619	4.113	3.518	4.478
SEPTIEMBRE	3.741	4.455	3.467	3.831
OCTUBRE	3.267	3.229	3.362	3.967
NOVIEMBRE	2.500	2.901	2.902	3.607
DICIEMBRE	1.788	2.150	1.489	1.621
TOTAL	42.924	36.428	39.045	43.768

- Reducción de un 32% el índice de siniestralidad asociada con la movilidad dentro del cantón; cabe indicar que estos datos corresponden a la estadística que la Agencia Nacional de Tránsito lleva bajo su registro.

ÍTEM	DETALLE	AÑO 2015	AÑO 2016	AÑO 2017	AÑO 2018	TOTAL
SINIESTRALIDAD	Siniestros	287	243	216	157	903
	Lesionados	373	234	220	142	969
	Fallecidos	23	22	29	18	92

ACCIONES ADMINISTRATIVAS Y JURÍDICAS

- Firma de préstamo con el Banco de Desarrollo del Ecuador por el monto de USD. 979.000,00 que son destinados a la construcción del Edificio de PORTOVIAL EP.
- Firma de contrato de la Primera Alianza Estratégica de PORTOVIAL EP, para la Construcción, Implementación y Operación del Centro de Revisión Técnica Vehicular del Cantón Portoviejo; la empresa adjudicada es la empresa argentina APPLUS ITEUVE, la misma que se encuentra en proceso de aprobación de los estudios previo al inicio de construcción.
- Se sancionaron los siguientes Convenios u Ordenanzas bajo relación o competencia de PORTOVIAL EP:
 - Reformatoria al Título II de la Ordenanza que Regula el Desarrollo Institucional Municipal del Cantón Portoviejo e Incorpora la sección innumerada Denominada “Revisión Técnica Vehicular en el Cantón Portoviejo y el Procedimiento de Alianzas Estratégicas para el Cumplimiento de los Fines de PORTOVIAL EP”.
 - Ordenanza para la determinación, administración, control y recaudación del impuesto a los vehículos en la jurisdicción del Cantón Portoviejo.
 - Convenio de autorización para la recaudación del impuesto a los vehículos.

- Convenio de cooperación interinstitucional entre el GADM de Portoviejo y el Ministerio del Interior.
- LPORTO VIAL EP, ha firmado un convenio interinstitucional con la Fundación YMCA, la misma que dentro de sus acciones cuenta con un proyecto enfocado a la utilización de “Bicicleta Pública” la misma que hasta el momento cuenta con una cobertura de más de mil ciclistas que formarán parte de las capacitaciones como parte del convenio interinstitucional.
- Ordenanza que regula la circulación de vehículos de transporte de carga y de transporte de productos químicos peligrosos en el Cantón Portoviejo.
- Realización del II Foro Internacional de Movilidad y Urbanismo FUTURA 2018; con la participación de 3 expositores internacionales y la presencia de 165 asistentes.
- Incremento del 60% de reproducciones de los videos de PORTO VIAL EP con relación al año anterior, alcanzando un total de 1.2 millones de visualizaciones.
- Incremento del 55% de seguidores de redes sociales con relación al año anterior; alcanzando una cifra de 21.147 “fans” para PORTO VIAL EP.
- Incremento del 27% de trámites y acciones relacionados a procesos jurídico y administrativos referente a la transportación terrestre.

DESCRIPCIÓN DEL TRÁMITE	AÑO 2017	AÑO 2018
Resoluciones Administrativas	8	19
Resoluciones Administrativas Títulos Habilitantes	240	461
Contratos compras Públicas	8	20
Convenios Interinstitucionales	6	15
Contratos de Operación	0	0
Permisos de Operación	0	0
Bloqueos de Vehículos	894	916
Desbloques de Vehículos	616	822
TRÁMITES	1.772	2.253

- La ejecución presupuestaria devengada alcanzó un 51,23% en el presente año; cabe indicar que no se percibieron ingresos USD. 1.699.577,92 lo que equivale al 44,75% del presupuesto general de la Empresa; siendo así un alcance del 94,19% de ejecución.

MES	EJECUCIÓN EGRESOS							INGRESOS						
	PLANIFICADO			DEVENGADO			RESULTADO	PLANIFICADO			INGRESOS			RESULTADO
	MONTO	%	% ACUMULADO	MONTO	%	% ACUMULADO		MONTO	%	% ACUMULADO	MONTO	%	% ACUMULADO	
ENERO	\$ 101.016,98	2,66%	2,66%	\$ 110.142,89	2,90%	2,90%	109%	\$ 253.422,05	6,67%	6,67%	\$ 36.601,98	0,96%	0,96%	14%
FEBRERO	\$ 146.016,98	3,84%	6,50%	\$ 204.137,21	5,37%	8,28%	140%	\$ 253.422,05	6,67%	13,35%	\$ 168.659,30	4,44%	5,40%	67%
MARZO	\$ 212.563,00	5,60%	12,10%	\$ 163.963,19	4,32%	12,59%	77%	\$ 253.422,05	6,67%	20,02%	\$ 189.923,24	5,00%	10,41%	75%
ABRIL	\$ 347.176,21	9,14%	21,24%	\$ 103.756,29	2,73%	15,32%	30%	\$ 253.422,05	6,67%	26,69%	\$ 184.455,10	4,86%	15,26%	73%
MAYO	\$ 487.411,50	12,83%	34,08%	\$ 161.835,90	4,26%	19,59%	33%	\$ 253.422,05	6,67%	33,36%	\$ 170.255,65	4,48%	19,74%	67%
JUNIO	\$ 394.360,76	10,38%	44,46%	\$ 160.935,10	4,24%	23,82%	41%	\$ 253.422,05	6,67%	40,04%	\$ 189.837,37	5,00%	24,74%	75%
JULIO	\$ 371.745,62	9,79%	54,25%	\$ 225.335,24	5,93%	29,76%	61%	\$ 376.138,71	9,90%	49,94%	\$ 170.017,93	4,48%	29,22%	45%
AGOSTO	\$ 359.333,86	9,46%	63,71%	\$ 126.146,73	3,32%	33,08%	35%	\$ 441.884,30	11,63%	61,57%	\$ 161.976,73	4,26%	33,48%	37%
SEPTIEMBRE	\$ 473.912,43	12,48%	76,19%	\$ 125.947,48	3,32%	36,39%	27%	\$ 441.884,30	11,63%	73,21%	\$ 164.289,00	4,33%	37,81%	37%
OCTUBRE	\$ 443.913,65	11,69%	87,88%	\$ 141.127,08	3,72%	40,11%	32%	\$ 455.834,30	12,00%	85,21%	\$ 142.176,56	3,74%	41,55%	31%
NOVIEMBRE	\$ 210.199,90	5,53%	93,41%	\$ 140.988,21	3,71%	43,82%	67%	\$ 280.834,29	7,39%	92,61%	\$ 143.314,31	3,77%	45,33%	51%
DICIEMBRE	\$ 250.291,58	6,59%	100,00%	\$ 281.211,33	7,40%	51,23%	112%	\$ 280.834,30	7,39%	100,00%	\$ 156.147,39	4,11%	49,44%	56%
TOTAL	\$ 3.797.942,47	100,00%		\$ 1.945.526,65	51,23%			\$ 3.797.942,47	100,00%		\$ 1.877.654,56	49,44%		

RESUMEN DE EJECUCIÓN PRESUPUESTARIA		
PLANIFICADO A	EJECUTADO	% DEVENGADO
DICIEMBRE	DICIEMBRE	NOVIEMBRE
\$ 3.797.942,47	\$ 1.945.526,65	51%

RESUMEN DE INGRESOS		
PLANIFICADO A	RECAUDADO A	% INGRESO A
DICIEMBRE	DICIEMBRE	NOVIEMBRE
\$ 3.797.942,47	\$ 1.877.654,56	49%

3. DIFICULTADES PRESENTADAS EN LA GESTIÓN INSTITUCIONAL

- Intermittencia operativa del Sistema Unificado de Matriculación AXIS – ANT 4.0, dificultando los procesos de matriculación en sus diferentes etapas.
- Retraso en el pronunciamiento por parte de la Contraloría General del Estado referente al proceso de auditoría externa, el mismo que repercute de manera directa en la entrega del primer anticipo para la construcción del Edificio de PORTOVIAL EP.
- Retraso en la entrega de la Certificación de Categoría de Municipio de Categoría A por parte de la ANT que dificulta el equipamiento del personal que ejercerá el Control Operativo de Tránsito en las calles del cantón.
- Se declaró desierto el concurso público para la delegación a la alianza estratégica la construcción, operación y mantenimiento del sistema de parada de buses de la ciudad a cambio de la explotación publicitaria. El 1er trimestre del año 2019 se retoma el segundo llamamiento a concurso público.

PLAN ESTRATÉGICO

EMPRESA PÚBLICA MUNICIPAL DE TRANSPORTE TERRESTRE TRÁNSITO Y SEGURIDAD VIAL DEL CANTÓN PORTOVIEJO – PORTOVIAL EP



EMPRESA PÚBLICA MUNICIPAL DE TRANSPORTE TERRESTRE TRÁNSITO Y SEGURIDAD VIAL DEL CANTÓN PORTOVIEJO – PORTOVIAL EP

PLAN ESTRATÉGICO

INTRODUCCIÓN

La Empresa Pública Municipal de Transporte Terrestre, Tránsito y Seguridad Vial del cantón Portoviejo; PORTOVIAL EP, es un entidad constituida por el Concejo Municipal del Gobierno Autónomo Descentralizado Municipal del cantón Portoviejo, mediante ordenanza Municipal, misma que se encuentra publicada en el Registro Oficial No. 927 del 5 de abril del 2013, cuya ordenanza sustitutiva fue sancionada el 13 de diciembre de 2016; PORTOVIAL EP como persona jurídica de derecho público, duración indefinida, patrimonio propio, autonomía financiera, económica, administrativa y de gestión.

Mediante Resolución No. 005-CNC-2017 del 30 de agosto del 2017, el Consejo Nacional de Competencias resuelve: “...1.- *Revisar los modelos de gestión determinados en la Resolución No. 003-CNC-2015 del 26 de marzo del 2015 y publicada en el suplemento del Registro Oficial No. 475 del 08 de abril del 2015; y Resolución No. 002-CNC-2016, publicada en el Tercer Suplemento del Registro Oficial No. 718 del 23 de marzo del 2016...*” considerando en el Modelo de Gestión A a los Gobiernos Autónomos Descentralizados Metropolitanos y Municipales de: Quito, Guayaquil, Cuenca, Loja, Ambato, Manta, Riobamba, Esmeraldas, Babahoyo, **Portoviejo**, Santo Domingo, Machala y los GADSM que conforman la Mancomunidad de la Región Norte.

Estableciéndose que estos Gobiernos Autónomos Descentralizados Metropolitanos y Municipales, tendrán a su cargo la planificación, regulación y control del tránsito, transporte terrestre y seguridad vial, en los términos establecidos en la Resolución No. 006-CNC-2012.

El presente Modelo de Gestión tiene el carácter de enfocar su estructura a un modelo de movilidad colectivo más sostenible, eficiente, seguro, saludable y equitativo, generando un sistema que fomenta el uso del transporte público colectivo y a reducir el uso del vehículo privado con el objetivo de mejorar la calidad de la ciudad, la seguridad vial y la eficiencia del conjunto del sistema de movilidad, todo esto con un manejo eficiente del control operativo del tránsito y seguridad vial por medio de la incorporación de agentes civiles de tránsito a la empresa PORTOVIAL.

FACULTADES Y ATRIBUCIONES ESPECÍFICAS DEL MODELO DE GESTIÓN A

1. Realizar Operativos de control de tránsito regulares y especiales; y los operativos de control de emisión de gases en su circunscripción territorial;
2. Autorizar, concesionar o implementar los centros de revisión técnico vehicular, a fin de controlar el estado mecánico, los elementos de seguridad, la emisión de gases y el ruido con origen en medios de transporte terrestre;

3. Controlar el funcionamiento de los centros de revisión y control técnico vehicular;
4. Seleccionar a los aspirantes para agentes de control de tránsito cantonales;
5. Capacitar en ordenanzas locales a los agentes de control de tránsito cantonales;
6. Realizar las citaciones por multas o infracciones a la Ley Orgánica de Transporte Terrestre, Tránsito y Seguridad Vial;
7. Recaudar los valores correspondientes a los derechos por el otorgamiento de matrículas, multas impuestas por delitos y contravenciones de tránsito, en el ámbito de sus competencias.
8. Construir, operar y mantener los centros de retención vehicular;
9. Realizar el proceso íntegro de matriculación vehicular y en tal virtud emitir en el ámbito de sus competencias, las matrículas previo pago de las tasas e impuestos correspondientes y los requisitos previstos en el reglamento a la Ley Orgánica de Transporte Terrestre, Tránsito y Seguridad Vial;
10. Entregar el permiso anual de circulación;
11. Verificar la documentación de motor y chasis contra el físico.
12. Administrar y alimentar los sistemas de información de tránsito que incluye actualizar y corregir los registros de vehículos, títulos habilitantes en el marco de su circunscripción territorial; y,
13. Implementar medios o dispositivos tecnológicos que permitan registrar infracciones de tránsito.

PLANTEAMIENTO ESTRATÉGICO

MISIÓN

Brindar a la ciudadanía un sistema de Transporte Terrestre, Tránsito y Seguridad Vial eficiente que garantice la movilidad de una manera segura dentro del cantón

VISIÓN

Al 2023 PORTOVIAL EP será la Empresa Pública de Transporte Terrestre, Tránsito y Seguridad Vial líder en la región, estructurada bajo un modelo de gestión sostenible cuyo enfoque de calidad trasciende en la generación de una ciudadanía responsable y vigilante de un sistema de movilidad seguro.

VALORES INSTITUCIONALES

- Respeto
- Lealtad
- Responsabilidad,
- Integridad
- Excelencia
- Solidaridad
- Calidad,

- Buen Trato
- Seguridad,
- Universalidad,
- Accesibilidad,
- Continuidad

OBJETIVOS

PORTOVIAL EL; tiene por objeto “...organizar, administrar, regular y controlar las actividades de gestión, ejecución y operación de los servicios relacionados con la movilidad, tránsito, transporte terrestre y seguridad vial en la circunscripción del cantón Portoviejo, propendiendo al mejoramiento y ampliación de los servicios públicos y de sus sistemas, buscando aportar soluciones convenientes desde el punto de vista social, técnico, ambiental económico y financiero...”

Se rige principalmente por la Constitución de la República, su Ordenanza de creación, la Ley Orgánica de Empresas Públicas, las Leyes que regulan el Transporte Terrestre, Tránsito y Seguridad Vial, las Resoluciones que expidan su Directorio y quien ejerza la Gerencia General subsidiariamente observará el Código Orgánico de Organización Territorial, Autonomía y Descentralización.

OBJETIVOS ESTRATÉGICOS:

- a) Desarrollar regulaciones que permitan una gestión óptima y un control eficiente del transporte terrestre, tránsito y seguridad vial, a fin de asegurar el libre tránsito y seguridad de personas y bienes en el cantón.
- b) Reducir la mortalidad por siniestralidad de tránsito en vías y carreteras a nivel nacional a través del fortalecimiento de la seguridad vial.
- c) Diseñar e implementar métodos y sistemas modernos de capacitación y asistencia técnica a escuelas de conducción y conductores.
- d) Implementar métodos y mecanismos óptimos e innovadores de supervisión permanente y evaluación a conductores del transporte terrestre.
- e) Contribuir al proceso de descentralización, al desarrollo local y al fortalecimiento en materia de tránsito, transporte terrestre y seguridad vial a través de la aplicación de sistemas de control al cumplimiento de las competencias.
- f) Implementar el modelo de gestión institucional que permita el desarrollo de los procesos de desconcentración y descentralización de competencias asignadas por ley, a fin de modernizar la administración del sector del transporte terrestre y seguridad vial a nivel cantonal.
- g) Implementar sistemas de planificación y control administrativo del tránsito, transporte terrestre y seguridad vial, a través de regulaciones sectoriales, planes, programas y proyectos ejecutados por las distintas direcciones de la institución que permitan cumplir la misión de PORTOVIAL EP.

- h) Impulsar el desarrollo del transporte terrestre, tránsito y seguridad vial, así como su mejoramiento continuo, mediante la suscripción y aplicación de convenios con entidades nacionales e internacionales.

OBJETIVOS MAPA ESTRATÉGICO

- a) Maximizar la Rentabilidad de la Empresa.
- b) Lograr una Cultura de Calidad Enfocada en Resultados.
- c) Generar Programas de Educación Vial.
- d) Incrementar la Calidad del Sistema de Movilidad en el Cantón.
- e) Incrementar el Nivel de Transporte Público en el Cantón.
- f) Reducir los índices de Accidentabilidad en el Cantón.
- g) Sistematizar el proceso de Revisión Técnica Vehicular y Matriculación.
- h) Incrementar los Ingresos por Autogestión de la Empresa.
- i) Eficiente Ejecución Presupuestaria.

OBJETIVOS OPERATIVOS

- a) Modernizar y Tecnificar el equipamiento e infraestructura que permita implementar un sistema integrado de Regulación, control y gestión del tránsito y transporte terrestre, destinados a la revisión vehicular y control del tránsito
- b) Regular la transportación dentro del cantón en base a estándares normativos de control.
- c) Incorporar sistemas de administración y control del espacio público urbano
- d) Fomentar la movilidad y el transporte saludable.
- e) Fortalecer estándares de control de seguridad vial dentro del cantón.
- f) Implementar herramientas de mejora continua de todos los procesos y operatividad.

POLÍTICAS INSTITUCIONALES

- a) Los Centros de Revisión Técnica Vehicular que se implementen en el cantón serán bajo el modelo de concesión, el mismo que debe ser el resultado de un proceso de convocatoria pública considerando que el inversionista manifieste su interés y presente experiencia comprobada dentro del país, respaldo financiero y equipamiento tecnológico homologado por la Agencia Nacional de Tránsito.
- b) Los sistemas de parqueos que se implementen en el cantón serán bajo el modelo de concesión, el mismo que debe ser el resultado de un proceso de convocatoria pública considerando que el inversionista manifieste su interés y presente experiencia comprobada dentro del país, respaldo financiero y equipamiento tecnológico homologado por la Agencia Nacional de Tránsito.
- c) Los servicios de: mantenimiento del sistema de semaforización, señalización y dispositivos viales; movilización vehicular deberán ser contratadas a personas naturales o jurídicas que cumplan con una alta experiencia en tales procesos, reduciendo de esta manera el tiempo de respuesta de atención.
- d) La implementación de espacios destinados a la movilidad no motorizada deberá cumplir

- parámetros con planes macro de desarrollo del cantón.
- e) Se deberá coordinar con las compañías y empresas de transporte público y comercial la cantidad de personal capacitado bajo su responsabilidad en temas de derechos humanos e inclusión, como parte del proceso de habilitación de sus unidades.
 - f) La implementación del control operativo deberá responder a políticas establecidas por la normativa vigente.
 - g) Los sistemas electrónicos de control de tránsito que se implementen en el cantón serán bajo el modelo de concesión, el mismo que debe ser el resultado de un proceso de convocatoria pública considerando que el inversionista manifieste su interés y presente experiencia comprobada dentro del país, respaldo financiero y equipamiento tecnológico homologado por la Agencia Nacional de Tránsito
 - h) Modernizar los servicios y sus procesos entregando calidad, seguridad y eficiencia.
 - i) Implementar sistemas de planificación y control administrativo del tránsito, transporte terrestre y seguridad vial, a través de regulaciones sectoriales, planes, programas y proyectos ejecutados por las distintas direcciones de la institución que permitan cumplir la misión de PORTOVIAL EP.

LÍNEAS ESTRATÉGICAS EMPRESARIALES

Las líneas estratégicas que guiarán las acciones y decisiones de PORTOVIAL EP; es ser la Empresa Pública Municipal de Transporte Terrestre, Tránsito y Seguridad Vial del cantón Portoviejo:

- a) Responsable del Control Operativo de Tránsito del Cantón.
- b) Organización Eficiente y Eficaz;
- c) Líder y Competitiva;
- d) Descentralizada y Desconcentrada;
- e) Con Canales de Comunicación e Información;
- f) Con Coordinación Administrativa y Planificación;
- g) Con Talento Humano Capacitado;
- h) Autonomía Financiera y Administrativa;
- i) Prestadora de Servicios Eficientes y con Normas Internacionales;
- j) Aportante en la reducción de la contaminación atmosférica derivada del transporte

EJES ESTRATÉGICOS DE LA MOVILIDAD

MOVILIDAD: UN MODELO SEGURO

- Seguridad Vial
- Disminución de la accidentabilidad asociada a la Movilidad
- Control Operativo del Tránsito.
- Plan Local de Seguridad Vial

MOVILIDAD: UN MODELO SOSTENIBLE

- Jerarquía Vial (Movilidad Peatonal, Movilidad en Vehículos No Motorizados, Movilidad en Transporte Público, Transporte de carga, Transporte Privado.
 - Reducir la contaminación ambiental asociada al transporte (Centros de Revisión Técnica Vehicular)

MOVILIDAD: UN MODELO EQUITATIVO

- Garantizar la accesibilidad al sistema de movilidad
- Disminución del tiempo de espera y traslado del transporte público.
- Fomentar usos alternativos de la vía pública (integración y cohesión social; mejorar red de espacio para peatones y ciclistas)

MOVILIDAD: UN MODELO EFICIENTE

- Incrementar eficiencia en los sistemas de transporte
- Incorporar las nuevas tecnologías en la gestión de la movilidad
- Mejora de la Gestión Logística de Movilidad (Microplataformas logísticas y eficiencia en la ocupación del espacio público, TICs)

ESTRUCTURA ORGÁNICA FUNCIONAL PORTOVIAL EP

PROCESOS GOBERNANTES	PROCESOS AGREGADORES DE VALOR	PROCESOS HABILITANTES DE ASesorÍA	PROCESOS HABILITANTES DE APOYO

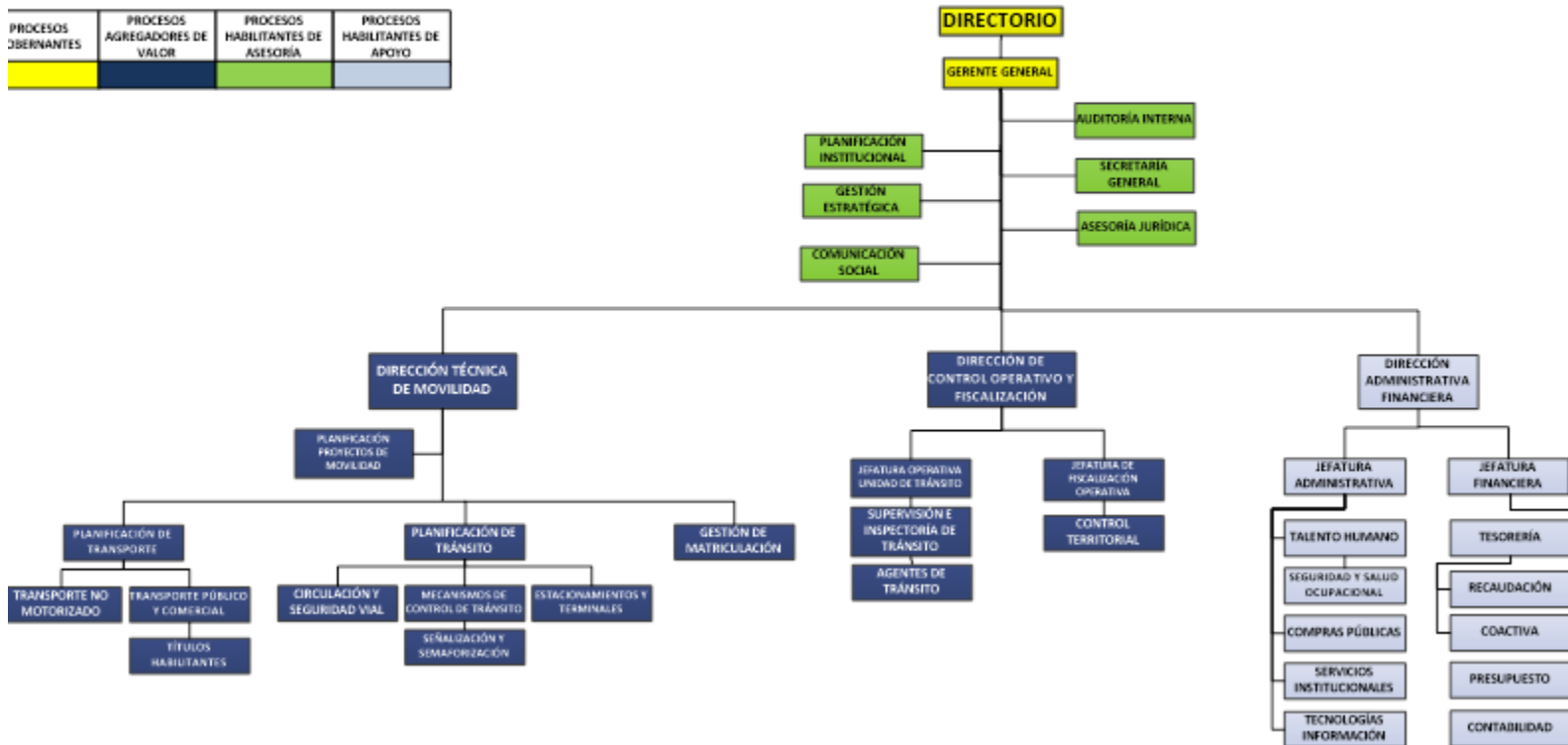

MAPA DE PROCESOS

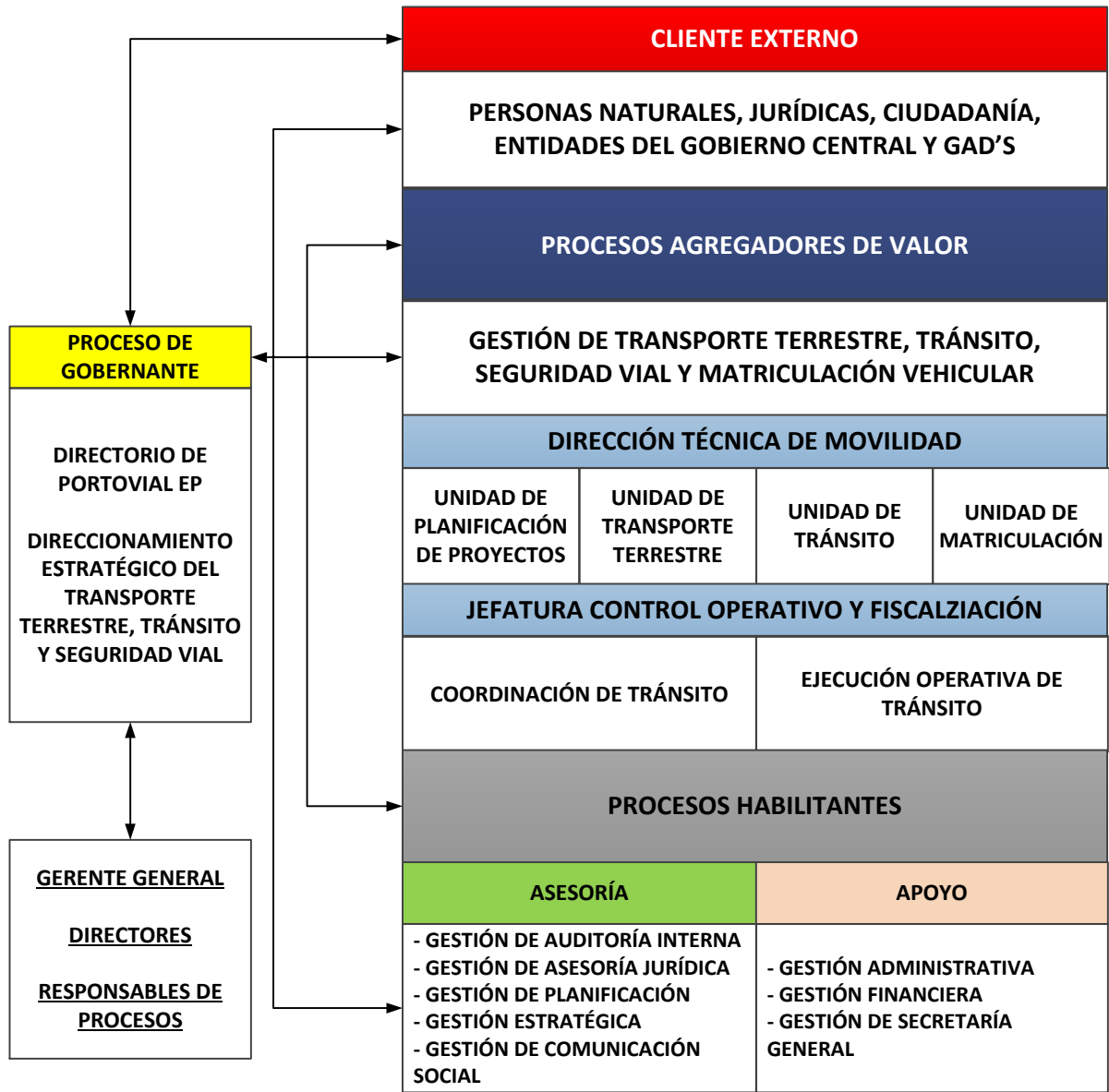

MAPA ESTRATÉGICO

GERENCIA GENERAL (PORTOVIAL)

Obj. de
Contribución
PDOT

Fortalecer los procesos de articulación y conectividad urbanaS (*Eco)

Excelencia Operacional

Valor para Segmentos de Atención

Innovación

Segmentos de
Atención

Incrementar la calidad del Sistema de Movilidad en el cantón

Reducir el nivel de accidentabilidad en el cantón

Incrementar el nivel de calidad en el transporte público en el Cantón

Recursos

Maximizar el nivel de ejecución presupuestaria de la Empresa

Maximizar la rentabilidad empresarial

Incrementar los ingresos por autogestión de la Empresa

Procesos Internos

Garantizar un proceso de señalización y semaforización Eficiente

Garantizar un proceso de Matriculación Eficiente

Aprendizaje y
Crecimiento

Lograr una cultura de Calidad enfocada en Resultados

MATRIZ CAUSA EFECTO

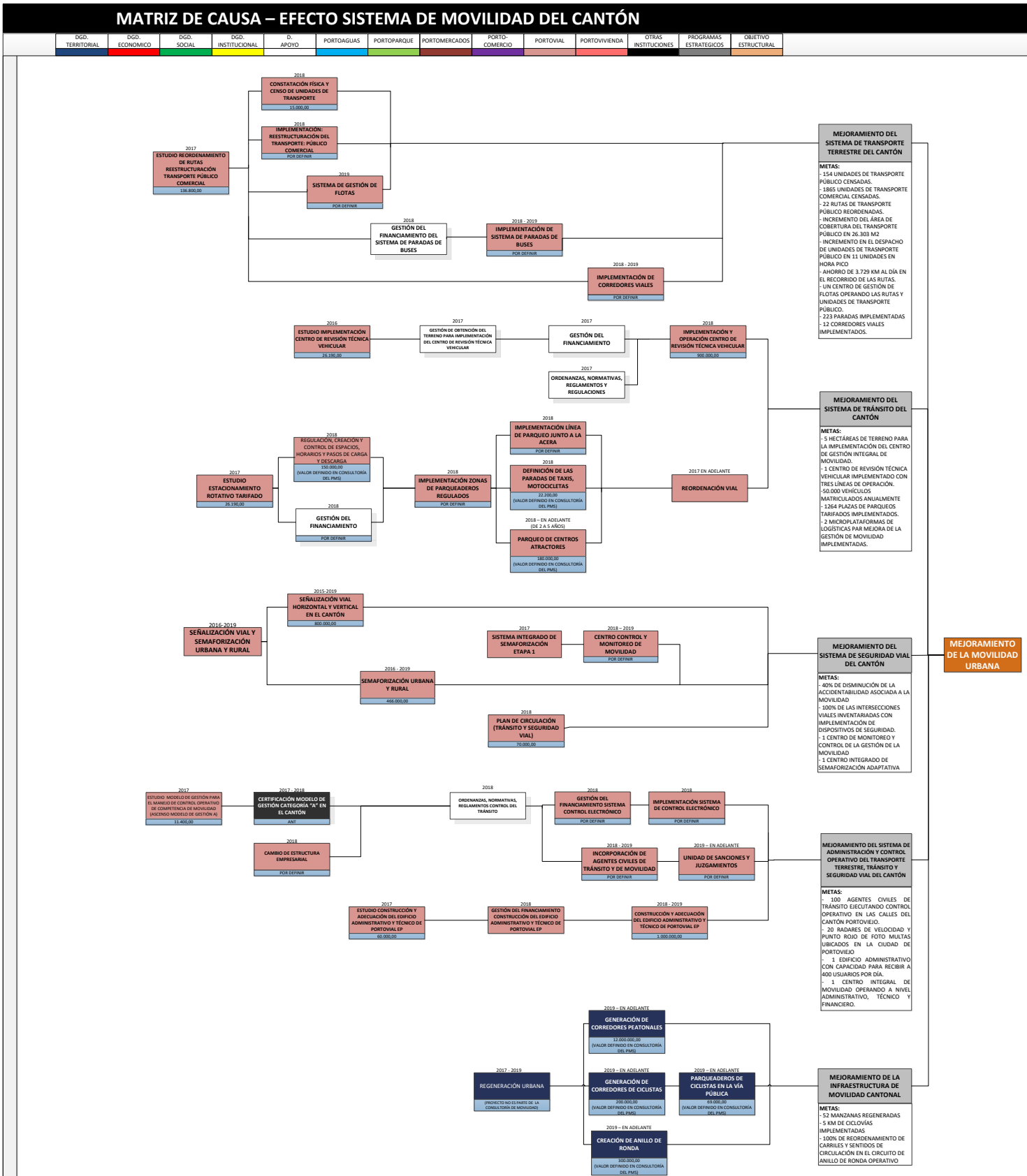

PLAN OPERATIVO ANUAL

EJERCICIO ECONÓMICO AÑO 2018

**EMPRESA PÚBLICA MUNICIPAL DE
TRANSPORTE TERRESTRE TRÁNSITO Y
SEGURIDAD VIAL DEL CANTÓN
PORTOVIEJO – PORTOVIAL EP**



PORTO VIAL EP REFORMA PLAN OPERATIVO ANUAL 2018

N°	MARCO DE PLANIFICACIÓN			LOCALIZACIÓN		BENEFICIARIOS		DURACIÓN	FINANCIAMIENTO DEL PROYECTO PARA AÑO 2018				CRONOGRAMA VALORADO DE EJECUCIÓN PRESUPUESTARIA 2018												MONTO DEL PROYECTO 2018	
	DESCRIPCIÓN	OBJETIVO GENERAL DEL PROYECTO	INDICADOR ESTRATÉGICO	PARROQUIA	BARRIO	BENEFICIARIOS DIRECTOS	BENEFICIARIOS INDIRECTOS	TIPO (anual/plurianual)	MONTO INICIAL DEL PROYECTO	INCREMENTO	DISMINUCIÓN	RECURSOS PROPIOS	ENERO	FEBRERO	MARZO	ABRIL	MAYO	JUNIO	JULIO	AGOSTO	SEPTIEMBRE	OCTUBRE	NOVIEMBRE	DICIEMBRE		
1	SEÑALIZACIÓN HORIZONTAL	Incrementar el nivel y la calidad del transporte, tránsito y seguridad vial	% de Disminución de Accidentes de tránsito	TODOS EL CANTÓN	TODOS	42000	223000	ANUAL	90.000,00		36.200,00	53.800,00							6.245,89	6.245,89	6.245,89	10.000,00	12.254,10	12.808,23	53.800,00	
2	REDUCTORES DE VELOCIDAD	Incrementar el nivel y la calidad del transporte, tránsito y seguridad vial	% de Disminución de Accidentes de tránsito	TODOS EL CANTÓN	TODOS	42000	223000	ANUAL	10.000,00			10.000,00					2.500,00	2.500,00	2.500,00	2.500,00					10.000,00	
3	SEÑALIZACIÓN VERTICAL	Incrementar el nivel y la calidad del transporte, tránsito y seguridad vial	% de Cumplimiento de ejecución del Plan de Movilidad	TODOS EL CANTÓN	TODOS	42000	223000	ANUAL	58.000,00			58.000,00					8.235,29	11.529,41	7.823,53	7.411,76	10.294,12	4.235,29	4.235,29	4.235,29	58.000,00	
4	MANTENIMIENTO E INSTALACIÓN SISTEMA SEMAFÓRICO	Incrementar el nivel y la calidad del transporte, tránsito y seguridad vial	% de Cumplimiento de ejecución del Plan de Movilidad	TODOS EL CANTÓN	TODOS	42000	223000	ANUAL	80.000,00		30.000,00	50.000,00				5.000,00	7.000,00	5.500,00	5.000,00	5.500,00	7.500,00	5.500,00	5.000,00	4.000,00	50.000,00	
5	ESTUDIOS Y CONSULTORÍAS	Incrementar el nivel y la calidad del transporte, tránsito y seguridad vial	% de Cumplimiento de ejecución del Plan de Movilidad	TODOS EL CANTÓN	TODOS	42000	223000	ANUAL	45.000,00		20.000,00	25.000,00			5.000,00	5.000,00	5.000,00	10.000,00							25.000,00	
6	DISPOSITIVOS DE SEGURIDAD, CABLEADO Y HERRAMIENTAS	Incrementar el nivel y la calidad del transporte, tránsito y seguridad vial	% de Cumplimiento de ejecución del Plan de Movilidad	TODOS EL CANTÓN	TODOS	42000	223000	ANUAL	72.705,67		53.000,00	19.705,67					1.000,00	4.000,00	4.000,00	3.000,00	2.000,00	1.500,00	1.500,00	2.705,67	19.705,67	
7	PROGRAMA DE EDUCACIÓN VIAL	Incrementar el nivel y la calidad del transporte, tránsito y seguridad vial	% de Cumplimiento de ejecución del Plan de Movilidad	TODOS EL CANTÓN	TODOS	42000	223000	ANUAL	73.667,99		22.511,44	51.156,55							6.500,00	5.500,00	8.000,00	8.000,00	8.500,00	14.656,55	51.156,55	
8	DISPOSITIVOS DE MATRICULACIÓN (STICKER RTV Y FORMULARIOS DE MATRICULACIÓN)	Incrementar el nivel y la calidad del transporte, tránsito y seguridad vial dentro del Cantón	% de Cumplimiento de ejecución del Plan de Movilidad	TODOS EL CANTÓN	TODOS	42000	223000	ANUAL	53.458,56		3.541,44	17.000,00					20.000,00					29.917,12			49.917,12	
9	ESTUDIO PLAN DE CIRCULACIÓN (INVENTARIO VIAL)	Incrementar el nivel y la calidad del transporte, tránsito y seguridad vial	% de Cumplimiento de ejecución del Plan de Movilidad	TODOS EL CANTÓN	TODOS	42000	223000	ANUAL	69.375,76			69.375,76		10.000,00	10.000,00	15.000,00	15.000,00	19.375,76							69.375,76	
10	PROCESO DE CONVOCATORIA Y RECLUTAMIENTO DE PERSONAL PARA CONTROL OPERATIVO	Incrementar el nivel y la calidad del transporte, tránsito y seguridad vial dentro del Cantón	% de Cumplimiento de ejecución del Plan de Movilidad	TODOS EL CANTÓN	TODOS	42000	223000	ANUAL	170.000,00			170.000,00			20.000,00	50.000,00	20.000,00	80.000,00							170.000,00	
11	FORO INTERNACIONAL DE MOVILIDAD Y URBANISMO	Incrementar el nivel y la calidad del transporte, tránsito y seguridad vial dentro del Cantón	% de Cumplimiento de ejecución del Plan de Movilidad	TODOS EL CANTÓN	TODOS	42000	223000	ANUAL	12.000,00			12.000,00											12.000,00		12.000,00	
12	FISCALIZACIÓN EDIFICIO PORTO VIAL	Incrementar el nivel y la calidad del transporte, tránsito y seguridad vial	% de Cumplimiento de ejecución del Plan de Movilidad	TODOS EL CANTÓN	TODOS	42000	223000	ANUAL	50.000,00			48.579,96				5.000,00	5.000,00	5.000,00	5.000,00	5.000,00	5.000,00	5.000,00	5.000,00	5.000,00	10.000,00	50.000,00
13	IMPLEMENTACIÓN DE PATRULLAS PARA CONTROL OPERATIVO DE TRÁNSITO EN EL CANTÓN	Incrementar el nivel y la calidad del transporte, tránsito y seguridad vial	% de Cumplimiento de ejecución del Plan de Movilidad	TODOS EL CANTÓN	TODOS	42000	223000	ANUAL	-		95.000,00	95.000,00												95.000,00	95.000,00	
14	CENTRO DE GESTION DE MOVILIDAD Y GESTION DE FLOTAS	Incrementar el nivel y la calidad del transporte, tránsito y seguridad vial	% de Cumplimiento de ejecución del Plan de Movilidad	TODOS EL CANTÓN	TODOS	42000	223000	ANUAL	192.104,29		192.104,29	-													-	
TOTAL INVERSIÓN									1.016.312,27			679.617,94			35.000,00	65.000,00	51.000,00	151.735,29	47.905,17	36.069,42	34.157,65	68.457,13	46.235,29	37.695,06	140.700,07	713.955,10
15	ESTRUCTURA REMUNERATIVA (ADMINISTRATIVA, TÉCNICA Y OPERATIVA)	Incrementar el nivel y la calidad del transporte, tránsito y seguridad vial	Porcentaje de ejecución presupuestaria	TODOS EL CANTÓN	TODOS	42000	223000	ANUAL	1.120.237,77		95.229,31	890.000,00	75.327,68	75.327,68	95.399,68	75.327,68	75.327,68	75.327,68	75.327,68	75.327,68	75.327,68	75.327,68	75.327,68	75.327,68	176.331,98	1.025.008,46
16	BIENES Y SERVICIO DE CONSUMO	Incrementar el nivel y la calidad del transporte, tránsito y seguridad vial	Porcentaje de ejecución presupuestaria	TODOS EL CANTÓN	TODOS	42000	223000	ANUAL	489.428,44		57.899,82	547.328,26	6.500,00	15.785,00	45.360,00	35.750,00	42.310,00	51.718,26	37.500,00	37.580,00	45.300,00	41.000,00	78.500,00	110.025,00		547.328,26
17	GASTOS FINANCIEROS	Incrementar el nivel y la calidad del transporte, tránsito y seguridad vial	Porcentaje de ejecución presupuestaria	TODOS EL CANTÓN	TODOS	42000	223000	ANUAL	94.291,95		50.000,00	44.291,95											22.000,00	22.291,95	44.291,95	
18	OTROS GASTOS CORRIENTES	Incrementar el nivel y la calidad del transporte, tránsito y seguridad vial	Porcentaje de ejecución presupuestaria	TODOS EL CANTÓN	TODOS	42000	223000	ANUAL	15.290,00		2.094,00	13.196,00			1.319,60	1.319,60	1.319,60	1.319,60	1.319,60	1.319,60	1.319,60	1.319,60	1.319,60	1.319,60	1.319,60	13.196,00
19	TRANSFERENCIAS Y DONACIONES CORRIENTES	Incrementar el nivel y la calidad del transporte, tránsito y seguridad vial	Porcentaje de ejecución presupuestaria	TODOS EL CANTÓN	TODOS	42000	223000	ANUAL	12.000,00			12.000,00	1.000,00	1.000,00	1.000,00	1.000,00	1.000,00	1.000,00	1.000,00	1.000,00	1.000,00	1.000,00	1.000,00	1.000,00	1.000,00	12.000,00
20	BIENES MUEBLES	Incrementar el nivel y la calidad del transporte, tránsito y seguridad vial	Porcentaje de ejecución presupuestaria	TODOS EL CANTÓN	TODOS	42000	223000	ANUAL	179.500,00		143.202,22	91.802,97				15.850,00				7.640,00			6.321,00		6.486,78	36.297,78
21	BIENES INMUEBLES (EDIFICIO PORTO VIAL EP)	Incrementar el nivel y la calidad del transporte, tránsito y seguridad vial	Porcentaje de ejecución presupuestaria	TODOS EL CANTÓN	TODOS	42000	223000	ANUAL	1.110.500,00		175.659,57	1.400.000,00											550.000,00	736.159,57	1.286.159,57	
22	GASTOS DE FINANCIAMIENTO	Incrementar el nivel y la calidad del transporte, tránsito y seguridad vial	Porcentaje de ejecución presupuestaria	TODOS EL CANTÓN	TODOS	42000	223000	ANUAL	110.382,04		9.323,31	119.705,35								23.941,07	23.941,07	23.941,07	23.941,07	23.941,07	119.705,35	
TOTAL GASTO CORRIENTE + CAPITAL + FINANCIAMIENTO									3.131.630,20			3.118.324,53	82.827,68	92.112,68	143.079,28	129.247,28	119.957,28	129.365,54	122.787,28	139.168,35	146.888,35	148.909,35	752.088,35	1.077.555,95	3.083.987,37	
TOTAL PRESUPUESTO									4.147.942,47			3.797.942,47	82.827,68	127.112,68	208.079,28	180.247,28	271.692,57	177.270,71	158.856,70	173.326,00	215.345,48	195.144,64	789.783,41	1.218.256,02	3.797.942,47	

PROFORMA PRESUPUESTARIA

EJERCICIO ECONÓMICO
AÑO 2018

EMPRESA PÚBLICA MUNICIPAL DE
TRANSPORTE TERRESTRE TRÁNSITO Y
SEGURIDAD VIAL DEL CANTÓN
PORTOVIEJO – PORTOVIAL EP

PROFORMA PRESUPUESTARIA

EJERCICIO ECONÓMICO
AÑO 2018

EMPRESA PÚBLICA MUNICIPAL DE
TRANSPORTE TERRESTRE TRÁNSITO Y
SEGURIDAD VIAL DEL CANTÓN
PORTOVIEJO – PORTOVIAL EP

PROFORMA PRESUPUESTARIA PARA EL EJERCICIO ECONÓMICO DE LA EMPRESA PÚBLICA MUNICIPAL DE TRANSPORTE TERRESTRE, SEGURIDAD VIAL DEL CANTON PORTOVIEJO "PORTOVIAL EP" PARA EL PERIODO ENERO A DICIEMBRE DE 2018.

EXPOSICIÓN DE MOTIVOS:

La EMPRESA PÚBLICA MUNICIPAL PORTOVIAL, fue creada mediante Ordenanza por parte del Concejo Municipal del Gobierno Autónomo Descentralizado Municipal del cantón Portoviejo con fecha 5 de abril de 2013 y Ordenanza Sustitutiva a la Ordenanza de creación de la Empresa Pública de Transporte Terrestres, Tránsito Seguridad Vial del Cantón Portoviejo EPM PORTOVIAL aprobada por el Concejo Cantonal el 13 de diciembre de 2017.

Constituye una obligación de las entidades del sector público, así como de las Empresas públicas municipales la aprobación cada año de su Plan Operativo Anual y el correspondiente presupuesto para el año siguiente contemplando los ingresos y egresos de conformidad con las prioridades establecidas en la Constitución de la República del Ecuador, LEY ORGANICA DE EMPRESAS PUBLICAS, CÓDIGO ORGÁNICO DE ORGANIZACIÓN TERRITORIAL, AUTONOMÍA Y DESCENTRALIZACIÓN (COOTAD), ORDENANZA DE CONSTITUCION DE LA EMPRESA PUBLICA MUN. PORTOVIAL, EL CODIGO ORGANICO DE PLANIFICACION Y FINANZAS PUBLICAS; y en conformidad a lo que establece normativa legal indicada, se procede a la presentación de la Proforma Presupuestaria para el Ejercicio Económico 2018, tomando en consideración las necesidades actuales de la empresa para su operatividad, así como el financiamiento de los Proyectos de Inversión.

Dentro del Rubro de Ingresos para la ejecución de la presente Proforma Presupuestaria se han tomado en consideración lo establecido en el **Capítulo III Patrimonio**, art. 7 numerales 7.1, 7.2, 7.3, 7.4, 7.5 y 7.6.

De conformidad con el Acuerdo No. 033 de fecha 05 de febrero de 2014 emitido por el Ministerio de Finanzas, mediante el cual expide las Normas de procedimiento para la transferencia de fondos públicos por concepto de la tasa de matriculación y sus multas asociadas por la descentralización de la competencia de transporte terrestre, tránsito y seguridad vial a los gobiernos autónomos descentralizados municipales, correspondiente a Portoviejo el Modelo de Gestión B, en conformidad a la siguiente tabla:

Cabe señalar que para el cálculo de los ingresos del presente año solo se están considerando los siguientes rubros:

- Transferencia del Ministerio de Finanzas por la ejecución de la competencia de Títulos Habilitantes y Matriculación y Revisión Técnica Vehicular conforme reza en la Resolución No. 0179 de octubre 29 del presente año y en conformidad a la tabla adjunta.

PROVINCIA	CANTON	Modelo de Gestion	Monto Fijo	Matriculación	Control Operativo	Títulos Habilitantes y otros	Total
MANABI	PORTOVIEJO	B	0,0412	0,115	0	0,9334	1,0896

- Transferencia del GAD Municipal del Cantón Portoviejo, por concepto de Impuesto a la propiedad de los vehículos
- Recaudación de procesos de matriculación INSCRIPCIONES, REGISTROS Y MATRICULAS por los servicios de las Certificaciones según consta el Tarifario vigente emitido por la ANT en conformidad a la Resolución No. 359 DE ANT 2015.
- Ingresos por Revisión Técnica Vehicular una vez que entre en funcionamiento el centro de RTV los últimos 3 meses del año.
- Ingresos por implementación de Foto multa en los últimos 5 meses del año.
- Ingresos por Estacionamiento Rotativo Tarifado en los últimos 5 meses del año
- Se considera como un ingreso los anticipos por devengar de ejercicios anteriores por un valor de \$ 242.700.
- Adicional, se considera dentro del rubro de ingresos el saldo en Caja y Bancos al 31 de diciembre 2017 y en Cuentas por pagar al 31 de Dic 2017; Saldo de Indemnización de Edificio, y Recaudación de procesos de matriculación por los servicios de las Certificaciones y por la inscripción de registro de matrículas según consta el Tarifario vigente emitido por la ANT en conformidad a la Resolución No. 359 DE ANT 2015.

**ESTRUCTURA GENERAL DEL PRESUPUESTO AÑO 2018
PROYECCION DE INGRESOS**

PROYECCION DE INGRESOS AÑO 2018			
PROYECCION DE INGRESOS AÑO 2018 PORTOVIAL EP			
RUBROS	MENSUAL	ANUAL	%
TRANSFERENCIA COMPETENCIAS MEF 1,0896%	90.000,00	1.080.000,00 ✓	26,90
TRANSFERENCIAS IMPUESTO A LA PROPIEDAD DE LOS VEHICULOS	29.166,67	350.000,00 ✓	8,72
INSCRIPCIONES REGISTROS Y MATRICULAS	48.000,00	576.000,00 ✓	14,35
REVISION TECNICA VEHICULAR (3 MESES) (ESTIMADO)	13.950,00	41.850,00 ✓	1,04
FOTO MULTA (5 Meses) (ESTIMADO)	25.818,75	129.093,75 ✓	3,22
ESTACIONAMIENTO ROTATIVO TARIFADO (5 MESES) (ESTIMADO)	39.926,83	199.634,17 ✓	4,97
SALDO PRESTAMO BANCO DEL ESTADO		979.000,00	24,39
CUENTAS POR COBRAR 2016/Transf.GAD/MEF/BCOS		85.000,00	2,12
DE ANTICIPOS POR DEVENGAR EJERCICIOS ANTERIORES		242.700,00	6,05
SALDO EN CUENTA BCO.CENTRAL AL 31/12/2017		331.332,00	8,25
TOTAL PROYECCION INGRESOS 2018		4.014.609,92	100,00

**EMPRESA PUBLICA MUNICIPAL DE TRANSPORTE TERRESTRE, TRANSITO Y SEGURIDAD VIAL
DEL CANTON PORTOVIEJO- "EMP-PORTOVIAL"**

PRESUPUESTO AÑO 2018

INGRESOS 2018

CODIGO	DETALLE	ASIGNACION INICIAL	SUMAN	ESTRUCTURA %	RELACION INGRESOS
	TOTAL INGRESOS	4.014.609,92	4.014.609,92	100,00	100,00
1	INGRESOS CORRIENTES	1.296.577,92	1.296.577,92	100,00	32,30
11	IMPUESTOS	350.000,00	350.000,00	26,99	8,72
1102	SOBRE LA PROPIEDAD	350.000,00	350.000,00	26,99	8,72
	DE VEHICULOS MOTORIZADOS DE TRANSPORTE TERRESTRE				
110205		350.000,00	350.000,00	26,99	8,72
13	TASAS Y CONTRIBUCIONES	946.577,92	946.577,92	87,65	23,58
1301	TASAS GENERALES	946.577,92	946.577,92	73,01	23,58
130106	ESPECIES FISCALES	-	-	-	-
130108	PRESTACIONES DE SERVICIOS	-	-	-	-
130109	RODAJE DE VEHICULOS MOTORIZADOS	-	-	-	-
130111	INSCRIPCIONES REGISTROS Y MATRICULAS	576.000,00	576.000,00	44,42	14,35
130112	PERMISOS, LICENCIAS Y PATENTES	-	-	-	-
130199	OTRAS TASAS	370.577,92	370.577,92	28,58	9,23
17	RENTAS DE INVERSIONES Y MULTAS	-	-	-	-
1704	MULTAS	-	-	-	-
170402	INFRACCIONES A ORDENANZAS MUNICIPALES	-	-	-	-
170404	INCUMPLIMIENTO DE CONTRATOS	-	-	-	-
170499	OTRAS MULTAS	-	-	-	-
18	TRANSFERENCIAS Y DONACIONES CORRIENTES	-	-	-	-
1801	TRASNFERENCIAS CORRIENTES DEL SECTOR PUBLICO	-	-	-	-
180101.000	DEL GOBIERNO CENTRAL- COMPONENTE A y B (1,0896%)	-	-	-	-
180104.000	DE GOBIERNOS AUTONOMOS DESCENTRALIZADOS	-	-	-	-
180104.000	MUNICIPIO DE PORTOVIEJO	-	-	-	-
19	OTROS INGRESOS CORRIENTES	-	-	-	-
1901	GARANTIAS Y FIANZAS	-	-	-	-
190101.00.1	EJECUCION DE GARANTIAS	-	-	-	-
1904	OTROS NO OPERACIONALES	-	-	-	-
190499.000	OTROS NO ESPECIFICADOS	-	-	-	-
	OTROS INGRESOS CORRIENTES	2.718.032,00	2.718.032,00	39,73	67,70
2	INGRESOS DE CAPITAL	1.080.000,00	1.080.000,00	39,73	26,90
28	TRANSFERENCIAS Y DONACIONES DE CAPITAL E INVERSI	1.080.000,00	1.080.000,00	39,73	26,90
280101.000	DEL GOBIERNO CENTRAL- COMPONENTE A y B (1,0896%)	1.080.000,00	1.080.000,00	39,73	26,90
280102.000	GOBIERNOS AUTONOMOS MUNICIPALES	-	-	-	-
280102.000	MUNICIPIO DE PORTOVIEJO	-	-	-	-
3	INGRESOS DE FINANCIAMIENTO	1.638.032,00	1.638.032,00	60,27	40,80
36	FINANCIAMIENTO PUBLICO	979.000,00	979.000,00	36,02	24,39
3602	FINANCIAMIENTO PUBLICO INTERNO	979.000,00	979.000,00	36,02	24,39
36,02,21	DEL SECTOR PUBLICO FINANCIERO	979.000,00	979.000,00	36,02	24,39
360203	DEL SECTOR PRIVADO FINANCIERO	-	-	-	-
37	SALDOS DISPONIBLES	331.332,00	331.332,00	12,19	8,25
3701	SALDOS EN CAJA Y BANCOS	331.332,00	331.332,00	12,19	8,25
	DE PRESTAMOS (Salvos en cuenta corriente de desembolsos de crédito)				
370014		-	-	-	-
370919	OTROS SALDOS (Otros saldos disponibles no clasificados en los items anteriores)	331.332,00	331.332,00	12,19	8,25
38	CUENTAS PENDIENTES POR COBRAR	327.700,00	327.700,00	12,06	8,16
3801	CUENTAS PENDIENTES POR COBRAR	327.700,00	327.700,00	12,06	8,16
380101.000	CUENTAS PENDIENTES POR COBRAR (GAD.MUN. Y ANT)	-	-	-	-
380101.000	CUENTAS PENDIENTES POR COBRAR GOB.CENTRAL COM	85.000,00	85.000,00	3,13	2,12
	DE ANTICIPOS POR DEVENGAR DE EJERCICIOS ANTERIORES DE GADS Y EMPRESAS PUBLICAS (Compra de Bienes y/o servicios)				
380017		242.700,00	242.700,00	8,93	6,05

360201

370102

380107

45272.27

RESUMEN DE INGRESOS 2018

CONCEPTO	VALOR	VALOR	PORCENTAJE
INGRESOS CORRIENTES	1.296.577,92	1.296.577,92	32,30
INGRESOS DE CAPITAL	1.080.000,00	1.080.000,00	26,90
INGRESOS DE FINANCIAMIENTO	1.638.032,00	1.638.032,00	40,80
TOTAL INGRESOS 2018	4.014.609,92	4.014.609,92	100,00

PROYECCION DE GASTOS

GASTOS CORRIENTES					
CODIGO	GASTOS CORRIENTES	ASIGNACION INICIAL	SUMATORIA	ESTRUCTURA %	RELACION INGRESOS
EGRESOS TOTALES		1.649.473,24	1.649.473,24	77,22	31,91
5	GASTOS CORRIENTES	1.649.473,24	1.649.473,24	77,22	31,91
51	GASTOS EN PERSONAL	1.120.237,77	1.120.237,77	67,91	27,90
5101	REMUNERACIONES BASICAS	387.684,00	387.684,00	23,50	9,66
510105	REMUNERACIONES UNIFICADAS	387.684,00	387.684,00	23,50	9,66
510105	SALARIOS UNIFICADOS	-	-	-	-
5102	REMUNERACIONES COMPLEMENTARIAS	89.748,96	89.748,96	5,44	2,24
510203	DECIMO TERCER SUELDO	66.081,00	66.081,00	4,01	1,65
510203	DECIMO CUARTO SUELDO	23.667,96	23.667,96	1,43	0,59
5105	REMUNERACIONES TEMPORALES	418.288,00	418.288,00	25,36	10,42
510506	LICENCIA REMUNERADA	-	-	-	-
510507	HONORARIOS	-	-	-	-
510509	HORAS EXTRAORDINARIAS Y SUPLEMENTARIAS	3.000,00	3.000,00	0,18	0,07
510510	SERVICIOS PERSONALES POR CONTRATO	405.288,00	405.288,00	24,57	10,10
510512	SUBROGACIONES	5.000,00	5.000,00	0,30	0,12
510513	ENCARGOS	5.000,00	5.000,00	0,30	0,12
5106	APORTES PATRONALES A LA SEGURIDAD SOCIAL	158.435,81	158.435,81	9,61	3,95
510601	APORTE PATRONAL	92.381,24	92.381,24	5,60	2,30
510602	FONDOS DE RESERVA	66.054,57	66.054,57	4,00	1,65
5107	INDEMNIZACIONES	66.081,00	66.081,00	4,01	1,65
510707	COMPENSACION POR VACACIONES NO GOZADAS	66.081,00	66.081,00	4,01	1,65
510709	POR RENUNCIA VOLUNTARIA	-	-	-	-
510711	INDEMNIZACIONES LABORALES	-	-	-	-
510799	OTRAS INDEMNIZACIONES LABORALES	-	-	-	-
5199	ASIGNACIONES A DISTRIBUIR	-	-	-	-
519901	ASIGNACIONES A DISTRIBUIR EN GASTOS DE PERSONAL	-	-	-	-
53	BIENES Y SERVICIOS DE CONSUMO	407.653,52	407.653,52	2,42	0,99
5301	SERVICIOS BASICOS	39.842,75	39.842,75	2,42	0,99
530101	AGUA POTABLE	2.402,75	2.402,75	0,15	0,06
530102	ENERGIA ELECTRICA	16.100,00	16.100,00	0,98	0,40
530103	TELECOMUNICACIONES	20.060,00	20.060,00	1,22	0,50
530104	SERVICIO DE CORREO	1.280,00	1.280,00	0,08	0,03
5302	SERVICIOS GENERALES	106.498,00	106.498,00	6,43	2,64
530201	TRANSPORTE DE PERSONAL	100,00	100,00	0,01	0,00
530202	ALMACENAMIENTO, EMBALAJE, ENVASE Y RECARGA DE EXTINTORES	1.000,00	1.000,00	0,06	0,02
530204	EDICIÓN, IMPRESIÓN, REPRODUCCIÓN, PUBLICACIONES, SUSCRIPCIONES, FOTOCOPIADO, TRADUCCIÓN, EMPASTADO, ENMARCACIÓN, SERIGRAFIA, FOTOGRAFIA, CARNETIZACIÓN,	4.038,00	4.038,00	0,24	0,10
530206	EVENTOS PUBLICOS Y OFICIALES	500,00	500,00	0,03	0,01
530207	DIFUSION, INFORMACION Y PUBLICIDAD	500,00	500,00	0,03	0,01
530208	SERVICIO DE SEGURIDAD Y VIGILANCIA	50.000,00	50.000,00	3,03	1,25
530209	SERVICIO DE ASEO, VETIMENTA DE TRABAJO, FUMIGACION DESINFECCON Y LIMPIEZA DE LAS INSTALACIONES DEL SECTOR PUBLICO	14.200,00	14.200,00	0,86	0,35
530217	DIFUSION E INFORMACION	18.000,00	18.000,00	1,09	0,45
530218	PUBLICIDAD Y PROGAGANDA EN MEDIOS DE COMUNICACIÓN MASIVA	14.000,00	14.000,00	0,85	0,35
530219	PUBLICIDAD Y PROPAGANDA USADO OTROS MEDIOS	1.000,00	1.000,00	0,06	0,02
530228	SERVICIO DE PROVISION DE DISPOSITIVOS ELECTRONICOS PARA REGISTRO DE FIRMAS DIGITALES	160,00	160,00	0,01	0,00
530249	EVENTOS PUBLICOS PROMOCIONALES	3.000,00	3.000,00	0,18	0,07
530299	OTROS SERVICIOS GENERALES	-	-	-	-

- 0.01

5303	TRASLADOS, INSTALACIONES, VIATICOS Y SUBSISTENCIAS	7.800,00	7.800,00	0,47	0,19
530301	PASAJES AL INTERIOR	3.500,00	3.500,00	0,21	0,09
530302	PASAJES AL EXTERIOR	800,00	800,00	0,05	0,02
530303	VIATICOS Y SUBSISTENCIAS EN EL INTERIOR	2.500,00	2.500,00	0,15	0,06
530304	VIATICOS Y SUBSISTENCIAS EN EL EXTERIOR	1.000,00	1.000,00	0,06	0,02
530308	RECARGOS POR CAMBIOS EN LA UTILIZACION DE PASAJES AL INTERIOR Y AL EXTERIOR EMITIDOS POR LAS EMPRESAS	-	-	-	-
5304	INSTALACION MANTENIMIENTO Y REPARACIONES	15.200,00	15.200,00	0,80	0,33
530401	TERRENOS (mantenimiento)	2.000,00	2.000,00	0,12	0,05
530402	EDIFICIOS, LOCALES, RESIDENCIAS Y CABLEADO ESTRUCTURADO (Instalación, Mantenimiento y Reparaciones).	2.000,00			
530403	MOBILIARIOS (instalaciones, Mantenimiento y Reparaciones)	2.500,00	2.500,00	0,15	0,06
530404	MAQUINARIAS Y EQUIPOS (instalaciones, Mantenimiento y Reparaciones)	5.500,00	5.500,00	0,33	0,14
530405	HERRAMIENTAS (instalaciones, Mantenimiento y Reparaciones)	-	-	-	-
530409	LIBROS Y COLECCIONES	-	-	-	-
530417	INFRAESTRUCTURA	-	-	-	-
530418	GASTOS EN MANTENIMIENTO DE AREAS VERDES Y ARREGLO DE VIAS INTERNAS	200,00	200,00	0,01	0,00
530421	INSTALACION, MANTENIMIENTO Y REPARACION DE EDIFICIOS, LOCALES Y RESIDENCIA ARRENDADOS A PERSONAS NATURALES, JURIDICAS O ENTIDADES PRIVADAS	2.500,00	2.500,00	0,15	0,06
530499	OTRAS INSTALACIONES, MANTENIMIENTO Y REPARACIONES	500,00	500,00	0,03	0,01
5305	ARRENDAMIENTO DE BIENES	110.262,77	110.262,77	6,68	2,75
530501	TERRENOS (Arrendamientos)	11.344,00	11.344,00	0,69	0,28
530502	EDIFICIOS, LOCALES Y RESIDENCIAS, CASILLEROS, JUDICIALES Y BANCARIOS (Arrendamientos)	51.604,00	51.604,00	3,13	1,29
530504	MAQUINARIA Y EQUIPOS (Arrendamientos)	600,00	600,00	0,04	0,01
530506	HERRAMIENTAS (Arrendamientos)	-	-	-	-
530517	VEHICULOS TERRESTRES (Arrendamiento)	46.714,77	46.714,77	2,83	1,16
530599	OTROS ARRENDAMIENTOS	-	-	-	-

5306	CONTRATACION DE ESTUDIOS, INVESTIGACIONES Y SERVICIO TECNICO ESPECIALIZADO	79.000,00	79.000,00	4,79	1,97
530601	CONSULTORIA, ASESORIA E INVESTIGACION ESPECIALIZADA	52.000,00	52.000,00	3,15	1,30
530602	SERVICIO DE AUDITORIA	-	-	-	-
530604	FISCALIZACION E INSPECCIONES TECNICAS	-	-	-	-
530605	ESTUDIOS, DISEÑOS Y PROYECTOS	-	-	-	-
530606	HONORARIOS POR CONTRATOS CIVILES DE SERVICIO	12.000,00	12.000,00	0,73	0,30
530611	CONGRESOS, SEMINARIOS Y CONVENCIONES	-	-	-	-
530612	CAPACITACION A SERVIDORES PUBLICOS	15.000,00	15.000,00	0,91	0,37
5307	GASTOS EN INFORMATICA	19.900,00	19.900,00	1,21	0,50
530701	DESARROLLO, ACTUALIZACION, ASISTENCIA TECNICA Y SOPORTE DE SISTEMAS INFORMATICOS	10.000,00	10.000,00	0,61	0,25
530702	ARRENDAMIENTO Y LICENCIAS DE USO DE PAQUETES INFORMATICOS	7.400,00	7.400,00	0,45	0,18
530703	ARRENDAMIENTO DE EQUIPOS INFORMATICOS	-	-	-	-
530704	MANTENIMIENTO Y REPARACION DE EQUIPOS Y SISTEMAS INFORMATICOS	2.500,00	2.500,00	0,15	0,06
5308	BIENES DE USO Y CONSUMO CORRIENTE	26.250,00	26.250,00	1,59	0,65
530801	ALIMENTOS Y BEBIDAS	1.200,00	1.200,00	0,07	0,03
530802	VESTUARIO, LENCERIA Y PRENDAS DE PROTECCION	9.500,00	9.500,00	0,58	0,24
530804	MATERIALES DE OFICINA	11.500,00	11.500,00	0,70	0,29
530805	MATERIALES DE ASEO	300,00	300,00	0,02	0,01
530806	HERRAMIENTAS	1.000,00	1.000,00	0,06	0,02
530807	MATERIALES DE IMPRESIÓN, FOTOGRAFIA, REPRODUCCION Y PUBLICACIONES	500,00	500,00	0,03	0,01
530811	MATERIALES DE CONSTRUCCION, ELECTRICOS, PLOMERIA Y CARPINTERIA Y SEÑALIZACION VIAL	1.500,00	1.500,00	0,09	0,04
530813	REPUESTOS Y ACCESORIOS	300,00	300,00	0,02	0,01
530820	MENAJE DE COCINA, DE HOGAR, ACCESORIOS DESCARTABLES Y ACCESORIOS DE OFICINA	100,00	100,00	0,01	0,00
530840	COMBUSTIBLES, LUBRICANTES Y ADITIVOS EN GENERAL PARA MAQUINARIA, PLANTAS ELECTRICAS, EQUIPOS Y OTROS, INCLUYE CONSUMO DE GAS	200,00	200,00	0,01	0,00
530844	REPUESTOS Y ACCESORIOS PARA MAQUINARIAS, PLANTAS ELECTRICAS, EQUIPOS Y OTROS	150,00	150,00	0,01	0,00
530899	OTROS DE USO Y CONSUMO CORRIENTE	-	-	-	-
5314	BIENES MUEBLES NO DEPRECIABLES	2.700,00	2.700,00	0,16	0,07
531403	MOBILIARIOS	900,00	900,00	0,05	0,02
531404	MAQUINARIAS Y EQUIPOS	700,00	700,00	0,04	0,02
531406	HERRAMIENTAS	300,00	300,00	0,02	0,01
531407	EQUIPOS, SISTEMAS Y PAQUETES INFORMATICOS	600,00	600,00	0,04	0,01
531411	PARTES Y REPUESTOS	200,00	200,00	0,01	0,00
5316	FONDOS DE REPOSICION	200,00	200,00	0,01	0,00
531601	FONDOS REPOSICION CAJAS CHICAS INSTITUCIONALES	200,00	200,00	0,01	0,00

56	GASTOS FINANCIEROS	94.291,96	94.291,96	5,71	2,35
	INTERESES Y OTROS CARGOS DE LA DEUDA PUBLICA				
5602	INTERNA	94.291,96	94.291,96	5,71	2,35
560201	SECTOR PUBLICO FINANCIERO (PRESTAMO EDIFICIO CAPITAL)	94.191,96	94.191,96	5,71	2,35
560203	SECTOR PRIVADO FINANCIERO	-	-	-	-
560206	COMISIONES Y OTROS CARGOS	100,00	100	-	-
57	OTROS GASTOS CORRIENTES	15.290,00	15.290,00	0,88	0,36
5701	IMPUESTOS, TASAS Y CONTRIBUCIONES	1.700,00	1.700,00	0,06	0,02
570102	TASAS GENERALES, IMPUESTOS, CONTRIBUCIONES, PERMISOS, LICENCIAS Y PATENTES.	1.000,00	1.000,00	0,06	0,02
570104	CONTRIBUCIONES ESPECIALES Y DE MEJORAS	700,00	700	-	-
5702	SEGUROS, COSTOS FINANCIEROS Y OTROS GASTOS	12.150,00	12.150,00	0,74	0,30
570201	SEGUROS	10.000,00	10.000,00	0,61	0,25
570203	COMISIONES BANCARIAS	500,00	500,00	0,03	0,01
570206	COSTAS JUDICIALES, TRAMITES NOTARIALES Y LEGALIZACION DE DOCUMENTOS Y ARREGLOS EXTRAJUDICIALES	1.500,00	1.500,00	0,09	0,04
570215	INDEMNIZACIONES POR SENTENCIAS JUDICIALES	100,00	100,00	0,01	0,00
570299	OTROS GASTOS FINANCIEROS	50,00	50,00	0,00	0,00
5703	DIETAS	1.440,00	1.440,00	0,09	0,04
570301	DIETAS	1.440,00	1.440,00	0,09	0,04
58	TRANSFERENCIAS Y DONACIONES CORRIENTES	12.000,00	12.000,00	0,30	0,30
5801	TRANSFERENCIAS CORRIENTES AL SECTOR PUBLICO	12.000,00	12.000,00	0,30	0,30
580101	A ENTIDADES DEL PRESUPUESTO GENERAL DEL ESTADO	12.000,00	12.000,00	0,73	0,30
580104	A GOBIERNOS AUTONOMOS DESCENTRALIZADOS	-	-	-	-
580106	A ENTIDADES FINANCIERAS PUBLICAS	-	-	-	-
	TOTAL GASTOS CORRIENTES	1.649.473,24	1.649.473,24	100,00	41,09

Handwritten signature

820AFF2F

GASTOS DE INVERSION					
CODIGO	GASTOS DE INVERSION	ASIGNACION INICIAL	DEVENGADO	ESTRUCTURA %	RELACION INGRESOS
	TOTAL GASTOS DE INVERSION	974.077,95	974.077,95	129,77	30,49
7	GASTOS DE INVERSION				
73	BIENES Y SERVICIOS PARA INVERSION	934.077,95	934.077,95	125,67	30,49
7302	SERVICIOS GENERALES	68.000,00	68.000,00	6,98	1,69
730204	EDICION, IMPRESION, REPRODUCCION, PUBLICACIONES, SUSCRIPCIONES, FOTOCOPIADO, TRADUCCION, EMPASTADO, ENMARCACIÓN, SERIGRAFIA, FOTOGRAFIA, CARNETIZACION, FILMACIÓN E IMÁGENES SATELITALES Y OTROS ELEMENTOS GRAFICOS	50.000,00	50.000,00	5,13	1,25
730217	DIFUSION E INFORMACION (Educación Vial)	8.000,00	8.000,00	0,82	0,20
730249	EVENTOS PUBLICOS PROMOCIONALES	10.000,00	10.000,00	X 1,03	0,25
7304	INSTALACIONES MANTENIMIENTO Y REPARACIONES	80.000,00	285.000,00	29,26	7,10
730499	OTRAS INSTALACIONES, MANTENIMIENTO Y REPARACIONES (Adq. Y mantenimiento del Sistema Semafórico del Cantón Portoviejo)	80.000,00	80.000,00	8,21	1,99
7306	CONTRATACION DE ESTUDIOS, INVESTIGACIONES Y SERVICIO TECNICO ESPECIALIZADO	257.400,00	257.400,00	26,42	6,41
730601	CONSULTORIA, ASESORIA E INVESTIGACION ESPECIALIZADA (Arrastre año 2017 Inv. Vial, Convocatoria y Reclutamiento ACT'S)	155.000,00	205 155.000,00	15,91	3,86
730604	FISCALIZACION E INSPECCIONES TECNICAS (Fiscalización Edificio)	50.000,00	50.000,00	5,13	1,25
730605	ESTUDIOS Y DISEÑOS DE PROYECTOS	45.000,00	45.000,00	4,62	1,12
730606	HONORARIOS POR CONTRATOS CIVILES DE SERVICIOS (Programa Educación Vial Precauidos)	7.400,00	7.400,00	0,76	0,18
7308	BIENES DE USO Y CONSUMO DE INVERSION	528.677,95	528.677,95	58,50	14,19
730811	INSUMOS, BIENES, MATERIALES Y SUMINISTROS PARA LA CONSTRUCCION, ELECTRICOS, PLOMERIA, CARPINTERIA, SEÑALIZACION VIAL, NAVEGACION Y CONTRAINCENDIOS	525.972,28	525.972,28	54,00	13,10
730811.01	SEÑALIZACION HORIZONTAL (Señaliz.Horizonta y Mezcla asfáltica Reductores de velocidad)	100.000,00	100.000,00	10,27	2,49
730811.02	SEÑALIZACION VERTICAL (Servicio de Mantenimiento Señalización Vertical para las calles y avenidas cantón)	70.000,00	70.000,00	7,19	1,74
730811.03	ADQUISICION Y PROVISION DE BIENES E INSUMOS PARA LA SEÑALIZACION VIAL DEL CANTON PORTOVIEJO (Dispositivos de Seguridad vial y cableado soterrado instalaciones semaforicas)	70.000,00	70.000,00	7,19	1,74
730811.04	CENTRO DE GESTION DE MONITOREO Y GESTION DE FLOTAS	242.104,29	192.104,29 29 242.104,29	24,85	6,03
730812	MATERIALES DIDACTICOS (Programa Educación Vial)	43.867,99	43.867,99	4,50	1,09
7314	BIENES MUEBLES NO DEPRECIABLES	2.705,67	2.705,67	0,28	0,07
731406	HERRAMIENTAS (Bienes Mubles no Depreciables)	2.705,67	2.705,67	0,28	0,07
75	OBRA PUBLICA	40.000,00	40.000,00	4,11	1,00
7501	OBRAS DE INFRAESTRUCTURA	40.000,00	40.000,00	4,11	1,00
750105	OBRAS PUBLICAS DE TRANSPORTE Y VIAS	40.000,00	40.000,00	4,11	1,00
750199	OTRAS OBRAS DE INFRAESTRUCTURA	40.000,00	40.000,00	4,11	1,00
78	TRANSFERENCIAS Y DONACIONES PARA INVERSIÓN	-	-	#iDIV/0!	
7801	TRANSFERENCIAS PARA INVERSIÓN AL SECTOR PÚBLICO	-	-	#iDIV/0!	
780104	A GOBIERNOS AUTÓNOMOS DESCENTRALIZADOS	-	-	#iDIV/0!	
	TOTAL DE GASTOS DE INVERSION	974.077,95	974.077,95	100,00	24,26

GASTOS DE CAPITAL					
CODIGO	GASTOS DE CAPITAL	ASIGNACION INICIAL	DEVENGADO	ESTRUCTURA %	RELACION INGRESOS
84	BIENES DE LARGA DURACION	1.290.000,00	1.290.000,00	100,00	32,13
8401	BIENES MUEBLES	179.500,00	179.500,00	13,91	4,47
840103	MOBILIARIO (Bienes de Larga duraciòn)	15.000,00	15.000,00	1,16	0,37
840104	MAQUINARIAS Y EQUIPOS (Bienes de Larga Duraciòn)	35.000,00	35.000,00	2,71	0,87
840105	VEHICULOS (Bienes de Larga duraciòn)	-	-	-	-
840106	HERRAMIENTAS (Bienes de Larga Duraciòn)	3.000,00	3.000,00	0,23	0,07
840107	EQUIPOS, SISTEMAS Y PAQUETES INFORMATICOS	125.000,00	125.000,00	9,69	3,11
840111	PARTES Y REPUESTOS	1.500,00	1.500,00	0,12	0,04
8402	BIENES INMUEBLES	1.110.500,00	1.110.500,00	86,09	27,66
840202	EDIFICIOS, LOCALES Y RESIDENCIA (Arrastre Contrato 2	1.110.500,00	1.110.500,00	86,09	27,66
	TOTAL DE GASTOS DE CAPITAL	1.290.000,00	1.290.000,00	100,00	32,13

GASTOS DE FINANCIAMIENTO

CODIGO	APLICACIÓN AL FINANCIAMIENTO	ASIGNACION INICIAL	DEVENGADO	ESTRUCTURA %	RELACION INGRESOS
96	AMORTIZACION DE LA DEUDA PUBLICA	61.058,73	61.058,73	60,42	1,52
9602	AMORTIZACION DEUDA INTERNA	61.058,73	61.058,73	60,42	1,52
960201	AL SECTOR PUBLICO FINANCIERO	61.058,73	61.058,73	60,42	1,52
960201.01	AL SECTOR PUBLICO FINANCIERO (PRÉSTAMO EDIFICIO INTERÉS)	61.058,73	61.058,73	60,42	1,52
960203	AL SECTOR PRIVADO FINANCIERO	-	-	-	-
97	PASIVO CIRCULANTE	40.000,00	40.000,00	39,58	1,00
9701	DEUDA FLOTANTE	40.000,00	40.000,00	39,58	1,00
970101	DE CUENTAS POR PAGAR	40.000,00	40.000,00	39,58	1,00
	TOTAL APLICACION DEL FINANCIAMIENTO	101.058,73	101.058,73	100,00	2,52

TOTAL GASTOS 2018	4.014.609,92			
-------------------	--------------	--	--	--

RESUMEN DE GASTOS 2018

CONCEPTO	VALOR	RELAC.%	RELACION %	% INGRESOS
GASTOS CORRIENTES	1.649.473,24		41,09	32,30
GASTOS DE INVERSION	974.077,95		24,26	26,90
GASTOS DE CAPITAL	1.290.000,00		32,13	40,80
APLICACIÓN AL FINANCIAMIENTO	101.058,73		2,52	
TOTAL GASTOS	4.014.609,92		100,00	100,00

GASTOS GENERALES DE PORTOVIAL EP 2018

En el siguiente cuadro, se puede observar la composición de los gastos, su clasificación y participación porcentual sobre los Ingresos Totales.

CODIGO	CONCEPTOS	PRESUPUESTO		
		VALOR	PORCENTAJE	PORCENTAJE
	GASTOS CORRIENTES	1.649.473,24	100,00	41,08
51	Gastos en Personal	1.120.237,77	67,91	27,90
53	Bienes y servicios de consumo	407.653,52	24,71	10,15
56	Gastos Financieros	94.291,96	5,72	2,35
57	Otros Gastos Corrientes	15.290,00	0,93	0,38
58	Transferencias y Donaciones Corrientes	12.000,00	0,73	0,30
	GASTOS DE INVERSION	974.077,95	100,00	24,26
73	Bienes y Servicios para Inversión	934.077,95	95,89	23,27
75	Obras Públicas	40.000,00	4,11	1,00
78	Transferencias y Donaciones para inversión	-	-	-
	GASTOS DE CAPITAL	1.290.000,00	100,00	32,13
84	Activos de Larga Duración	1.290.000,00	100,00	32,13
87	Inversiones Financieras	-	-	-
	APLICACION AL FINANCIAMIENTO	101.058,73	41,10	2,52
96	Amortización Deuda	61.058,73	1,52	1,52
97	Cuentas Por Pagar	40.000,00	39,58	1,00
	TOTAL PRESUPUESTO	4.014.609,92		100,00

INCIDENCIA ECONOMICA DE ACUERDO A LA ESTRUCTURA ORGANIZACIONAL PARA EL PERIODO 2018

INCIDENCIA ECONOMICA DE ACUERDO A LA ESTRUCTURA ORGANIZACIONAL DE LA EMPRESA PUBLICA MUNICIPAL PORTOVIJAL - 2018 APLICANDO LA LOSEP										
EMPRESA PORTOVIJAL	#	Grado Remunerativo	R.M.U	Aporte patronal	Fondo de reserva	Décimo Tercero	Décimo Cuarto	Vacaciones	Costo mensual	Costo Anual
GERENTE GENERAL	1	6	3.339,00	388,99	278,14	278,25	32,33	278,25	4.594,97	55.139,59
ASISTENTE DE GERENCIA GENERAL	1	4	733,00	85,39	61,06	61,08	32,33	61,08	1.033,95	12.407,44
SECRETARIA GENERAL	1	2	2.226,00	259,33	185,43	185,50	32,33	185,50	3.074,09	36.889,06
ASESOR JURIDICO	1	2	2.226,00	259,33	185,43	185,50	32,33	185,50	3.074,09	36.889,06
ANALISTA JURIDICO	1	11	1.212,00	141,20	100,96	101,00	32,33	101,00	1.688,49	20.261,89
ASISTENTE JURIDICO	1	4	622,00	72,46	51,81	51,83	32,33	51,83	882,28	10.587,31
TECNICO JURIDICO	1	8	901,00	104,97	75,05	75,08	32,33	75,08	1.263,52	15.162,20
AUDITORIA INTERNA	1	2	2.226,00	259,33	185,43	185,50	32,33	185,50	3.074,09	36.889,06
ASISTENTE AUDITORIA INTERNA	1	3	822,00	72,46	51,81	51,83	32,33	51,83	882,28	10.587,31
DIRECTOR ESTRATEGICO	1	2	2.226,00	259,33	185,43	185,50	32,33	185,50	3.074,09	36.889,06
DIRECTOR DE PLANIFICACION	1	2	2.226,00	259,33	185,43	185,50	32,33	185,50	3.074,09	36.889,06
ESPECIALISTA EN GESTION Y CONTROL	1	13	1.412,00	164,50	117,62	117,67	32,33	117,67	1.961,78	23.541,41
DIRECTOR TECNICO DE TRANSP.TERRESTRE YSEG	1	2	2.226,00	259,33	185,43	185,50	32,33	185,50	3.074,09	36.889,06
ESPECIALISTA EN TRANSP Y SEGURIDAD VIAL	1	13	1.412,00	164,50	117,62	117,67	32,33	117,67	1.961,78	23.541,41
Técnico EN TRANSPORTE/ ALBA TOALA	1	11	1.212,00	141,20	100,96	101,00	32,33	101,00	1.688,49	20.261,89
Técnico EN TRANSPORTE/ Ma. BIEN	1	9	986,00	114,87	82,13	82,17	32,33	82,17	1.379,67	16.556,03
Técnico EN SEMAFORIZACION	1	8	986,00	114,87	82,13	82,17	32,33	82,17	1.379,67	16.556,03
ASISTENTE ADM/Técnico/BIEN	1	3	622,00	72,46	51,81	51,83	32,33	51,83	882,28	10.587,31
ASISTENTE	1	4	622,00	72,46	51,81	51,83	32,33	51,83	882,28	10.587,31
ASISTENTE SEMALETICA Y SEMAFORIZACION	1	4	622,00	72,46	51,81	51,83	32,33	51,83	882,28	10.587,31
OPERADORES ECU 911	1	6	733,00	85,39	61,06	61,08	32,33	61,08	1.033,95	12.407,44
OPERADORES ECU 911	1	6	733,00	85,39	61,06	61,08	32,33	61,08	1.033,95	12.407,44
OPERADORES ECU 911	1	6	733,00	85,39	61,06	61,08	32,33	61,08	1.033,95	12.407,44
OPERADORES ECU 911	1	6	733,00	85,39	61,06	61,08	32,33	61,08	1.033,95	12.407,44
OPERADORES ECU 911	1	6	733,00	85,39	61,06	61,08	32,33	61,08	1.033,95	12.407,44
ESPECIALISTA EN MATRICULACION Y REV VEHICU	1	13	1.412,00	164,50	117,62	117,67	32,33	117,67	1.961,78	23.541,41
ASISTENTE OPERATIVO PLACAS	1	4	622,00	72,46	51,81	51,83	32,33	51,83	882,28	10.587,31
ASISTENTES DE DIGITACION	1	4	622,00	72,46	51,81	51,83	32,33	51,83	882,28	10.587,31
ASISTENTE DE DIGITACION	1	4	622,00	72,46	51,81	51,83	32,33	51,83	882,28	10.587,31
ASISTENTES DE DIGITACION	1	4	622,00	72,46	51,81	51,83	32,33	51,83	882,28	10.587,31
ASISTENTES DE DIGITACION	1	4	622,00	72,46	51,81	51,83	32,33	51,83	882,28	10.587,31
ASISTENTES DE DIGITACION	1	4	622,00	72,46	51,81	51,83	32,33	51,83	882,28	10.587,31
ASISTENTES DE DIGITACION	1	4	622,00	72,46	51,81	51,83	32,33	51,83	882,28	10.587,31
ASISTENTES DE DIGITACION	1	4	622,00	72,46	51,81	51,83	32,33	51,83	882,28	10.587,31
ASISTENTES DE DIGITACION	1	4	622,00	72,46	51,81	51,83	32,33	51,83	882,28	10.587,31
SUPERVISOR DEL PATIO REV VEHICULAR	1	8	901,00	104,97	75,05	75,08	32,33	75,08	1.263,52	15.162,20
FISCALIZADOR RIV (ING. MECANICO)	1	12	1.212,00	141,20	100,96	101,00	32,33	101,00	1.688,49	20.261,89
ASISTENTES DE REV. TECNICA VEHICULAR	1	4	622,00	72,46	51,81	51,83	32,33	51,83	882,28	10.587,31
ASISTENTES DE REV. TECNICA VEHICULAR	1	4	622,00	72,46	51,81	51,83	32,33	51,83	882,28	10.587,31
ASISTENTES DE REV. TECNICA VEHICULAR	1	4	622,00	72,46	51,81	51,83	32,33	51,83	882,28	10.587,31
ASISTENTES DE REV. TECNICA VEHICULAR	1	4	622,00	72,46	51,81	51,83	32,33	51,83	882,28	10.587,31
ASISTENTES DE REV. TECNICA VEHICULAR	1	4	622,00	72,46	51,81	51,83	32,33	51,83	882,28	10.587,31
ASISTENTES DE REV. TECNICA VEHICULAR	1	4	622,00	72,46	51,81	51,83	32,33	51,83	882,28	10.587,31
ASISTENTE OPERATIVO INFORMACION	1	4	622,00	72,46	51,81	51,83	32,33	51,83	882,28	10.587,31
SUPERVISOR AREA TECNICA	1	8	901,00	104,97	75,05	75,08	32,33	75,08	1.263,52	15.162,20
ARCHIVO GENERAL	1	7	817,00	95,18	68,06	68,08	32,33	68,08	1.148,74	13.784,84
EDUCACION VIAL ARCHIVO	1	9	986,00	114,87	82,13	82,17	32,33	82,17	1.379,67	16.556,03
ANALISTA EDUCACION VIAL	1	9	986,00	114,87	82,13	82,17	32,33	82,17	1.379,67	16.556,03
ASISTENTE EDUCACION VIAL	1	4	622,00	72,46	51,81	51,83	32,33	51,83	882,28	10.587,31
DIRECTOR OPERATIVO Y FISCALIZACION	1	2	2.226,00	259,33	185,43	185,50	32,33	185,50	3.074,09	36.889,06
JEFE OPERACIONES	1	13	1.412,00	164,50	117,62	117,67	32,33	117,67	1.961,78	23.541,41
DIRECTOR ADMINISTRATIVO FINANCIERO	1	2	2.226,00	259,33	185,43	185,50	32,33	185,50	3.074,09	36.889,06
JEFE ADMINISTRATIVO	1	13	1.412,00	164,50	117,62	117,67	32,33	117,67	1.961,78	23.541,41
SALUD OCCUPACIONAL	1	13	1.412,00	164,50	117,62	117,67	32,33	117,67	1.961,78	23.541,41
ASISTENTE ADMINISTRATIVO	1	4	622,00	72,46	51,81	51,83	32,33	51,83	882,28	10.587,31
ASISTENTE FINANCIERO	1	4	622,00	72,46	51,81	51,83	32,33	51,83	882,28	10.587,31
ANALISTA SERVICIOS INSTITUCIONALES	1	10	986,00	114,87	82,13	82,17	32,33	82,17	1.379,67	16.556,03
CONTADOR/PRESUPUESTO	1	11	1.212,00	141,20	100,96	101,00	32,33	101,00	1.688,49	20.261,89
TESORERO/RECAUDADOR	1	11	1.212,00	141,20	100,96	101,00	32,33	101,00	1.688,49	20.261,89
ANALISTA DE TALENTO HUMANO	1	10	986,00	114,87	82,13	82,17	32,33	82,17	1.379,67	16.556,03
ANALISTA SOPORTE TECNOLÓGICO	1	10	986,00	114,87	82,13	82,17	32,33	82,17	1.379,67	16.556,03
ASISTENTE DE TECNOLOGIA	1	3	622,00	72,46	51,81	51,83	32,33	51,83	882,28	10.587,31
COMUNICADOR SOCIAL	1	8	901,00	104,97	75,05	75,08	32,33	75,08	1.263,52	15.162,20
ASISTENTE COMUNICACION SOCIAL	1	6	733,00	85,39	61,06	61,08	32,33	61,08	1.033,95	12.407,44
TOTAL	81		66.081,00	7.698,44	5.504,55	5.506,75	1.972,33	5.506,75	92.269,81	1.107.237,77

RMUSGÚN ACUERDO MDT-2015-0060 Ministerio del Trabajo

TOTAL	1.107.237,77
SUBRRG Y ENCARGOS	10.000,00
HORAS EXTRAS	3.000,00
SUMAN	1.120.237,77

PRESUPUESTO 867.280,16

INFORME DE PROFORMA PRESUPUESTARIA 2018

Elaborado por:



Ing. Pamela Orlando S.
DIRECTORA ADM-FIN (S) PORTOVIAL EP

Revisado por:

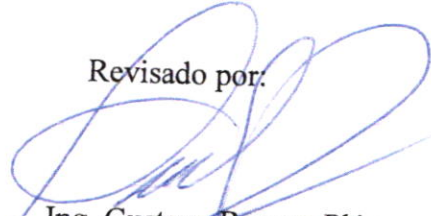

Ing. Gustavo Barrera Plúa
GERENTE GENERAL PORTOVIAL EP

Aprobado por Directorio: Sesión Extraordinaria de Diciembre 06 de 2107

PLAN ANUAL DE CONTRATACIÓN

**EJERCICIO ECONÓMICO
AÑO 2018**

**EMPRESA PÚBLICA MUNICIPAL DE
TRANSPORTE TERRESTRE TRÁNSITO Y
SEGURIDAD VIAL DEL CANTÓN
PORTOVIEJO – PORTOVIAL EP**

Institución: EMPRESA PÚBLICA MUNICIPAL DE TRANSPORTE TERRESTRE TRÁNSITO Y SEGURIDAD VIAL DEL CANTÓN PORTOVIEJO EP
Ruc: 1360076020001
Periodo fiscal: 2018

Lista de planes anuales de contratación sin ESIGEF

No.	Partida presupuestaria / Cuenta contable	Código categoría CPC Nivel 9	Tipo de compra	Tipo Régimen	Fondo BID	Código prestamo BID	Código proyecto BID	Tipo de presupuesto	Tipo de Bien / Servicio	Catálogo Electrónico	Procedimiento	Detalle del producto	Cantidad Anual	Unidad (metros, litros, etc)	Costo unitario (Dólares)	Costo total	C1	C2	C3
1	530104	681110011	SERVICIO	ESPECIAL				GASTO CORRIENTE			CONTRATOS ENTRE ENTIDADES PUBLICAS O SUBSIDIARIAS	Servicio de Correspondencia para uso de las oficinas de la Empresa Pública Municipal de Transporte..	1,00000	Unidad	1.280,00000	1.280,00000	Si	Si	Si
2	530208	8525000116	SERVICIO	COMUN				GASTO CORRIENTE	NORMALIZADO	Si	CATALOGO ELECTRONICO	Servicio de Guardiania para las oficinas de la PORTOVIAL EP	1,00000	Unidad	44.642,85000	44.642,85000	Si	Si	Si
3	530209	853300012	SERVICIO	COMUN				GASTO CORRIENTE	NORMALIZADO	Si	CATALOGO ELECTRONICO	Servicio de Aseo para las instalaciones de la Empresa Pública Municipal de Transporte Terrestre Tr..	1,00000	Unidad	12.678,57000	12.678,57000	Si	Si	
4	530217	836320016	SERVICIO	ESPECIAL				GASTO CORRIENTE			COMUNICACION SOCIAL CONTRATACION DIRECTA	Servicio de Difusión de información de los servicios que brinda la Empresa Pública Municipal de..	1,00000	Unidad	8.035,71000	8.035,71000		Si	Si
5	530217	891211011	BIEN	ESPECIAL				GASTO CORRIENTE			COMUNICACION SOCIAL CONTRATACION DIRECTA	Elaboración de material de comunicacional para difundir información de los servicios que brinda ..	1,00000	Unidad	8.035,71000	8.035,71000		Si	
6	530218	836310112	SERVICIO	ESPECIAL				GASTO CORRIENTE			COMUNICACION SOCIAL PROCESO DE SELECCION	SERVICIO DE PUBLICIDAD EN MEDIOS DE COMUNICACIÓN ESCRITO PARA LA DIFUSIÓN DE LAS ACTIVIDADES EMPR..	1,00000	Unidad	12.500,00000	12.500,00000	Si	Si	Si
7	530301	661100011	SERVICIO	ESPECIAL				GASTO CORRIENTE			CONTRATOS ENTRE ENTIDADES PUBLICAS O SUBSIDIARIAS	EMISION DE PASAJES AÉREOS NACIONALES EN LAS RUTAS QUE OPERA TAME EP, PARA LOS FUNCIONARIOS Y SERVI..	1,00000	Unidad	3.125,00000	3.125,00000	Si	Si	Si
8	530502	721120011	SERVICIO	ESPECIAL				GASTO CORRIENTE			ARRENDAMIENTO O DE BIENES MUEBLES	Arrendamiento de un bien inmueble para funcionamiento de las oficinas de PORTOVIAL EP	1,00000	Unidad	30.203,46000	30.203,46000	Si	Si	
9	530502	721120011	SERVICIO	ESPECIAL				GASTO CORRIENTE			ARRENDAMIENTO O DE BIENES MUEBLES	Arrendamiento de una bodega para uso del archivo y documentación de PORTOVIAL EP	1,00000	Unidad	12.000,00000	12.000,00000	Si	Si	Si
10	530601	859600022	CONSULTORIA	COMUN				GASTO CORRIENTE			CONTRATACION DIRECTA	Consultoría para digitalización y escaneo de archivos de PORTOVIAL EP	1,00000	Unidad	30.000,00000	30.000,00000		Si	
11	530702	831600011	SERVICIO	COMUN				GASTO CORRIENTE	NORMALIZADO		INFIMA CUANTIA	Servicio de arrendamiento de licencia y paquetes informáticos	1,00000	Unidad	6.607,14000	6.607,14000	Si	Si	Si

12	530802	282361227	BIEN	COMUN				GASTO CORRIENTE	NORMALIZADO	Si	CATALOGO ELECTRONICO	Adquisición de uniformes para el personal de PORTOVIAL EP	1,00000	Unidad	8.482,14000	8.482,14000		Si	
13	530804	3212920163	BIEN	COMUN				GASTO CORRIENTE	NORMALIZADO	Si	CATALOGO ELECTRONICO	Adquisición de materiales de oficina para uso de las oficinas de PORTOVIAL EP	1,00000	Unidad	10.267,85000	10.267,85000	Si	Si	Si
14	570201	713310114	SERVICIO	ESPECIAL				GASTO CORRIENTE			CONTRATOS ENTRE ENTIDADES PUBLICAS O SUBASTAS INVERSA ELECTRONICA	Pólizas de seguro para los bienes de PORTOVIAL EP	1,00000	Unidad	8.928,57000	8.928,57000			Si
15	730204	891211011	SERVICIO	COMUN				GASTO CORRIENTE	NORMALIZADO		SUBASTA INVERSA ELECTRONICA	ELABORACIÓN DE STIKERS Y FORMULARIOS DE MATRICULACIÓN	1,00000	Unidad	44.642,85000	44.642,85000	Si	Si	
16	730499	979900818	SERVICIO	COMUN				GASTO CORRIENTE	NORMALIZADO		SUBASTA INVERSA ELECTRONICA	SERVICIO DE MANTENIMIENTO Y REPOTENCIACION DEL SISTEMA SEMAFORICO DEL CANTON PORTOVIEJO	1,00000	Unidad	65.573,77000	65.573,77000		Si	
17	730604	839900111	SERVICIO	COMUN				GASTO CORRIENTE	NO NORMALIZADO		MENOR CUANTIA	FISCALIZACIÓN E INSPECCIONES DEL EDIFICIO	1,00000	Unidad	44.642,85000	44.642,85000		Si	
18	730217	836390112	SERVICIO	ESPECIAL				GASTO CORRIENTE			COMUNICACION SOCIAL PROCESO DE SELECCION	LOGISTICA INAUGURACIÓN PROGRAMA DE EDUCACIÓN VIAL	1,00000	Unidad	7.142,85000	7.142,85000		Si	
19	730811	979900815	SERVICIO	COMUN				GASTO CORRIENTE	NORMALIZADO		SUBASTA INVERSA ELECTRONICA	SERVICIO DE SEÑALIZACION VIAL HORIZONTAL DE LAS CALLES Y AVENIDAS DEL CANTON PORTOVIEJO	1,00000	Unidad	89.285,71000	89.285,71000		Si	
20	730811	979900815	SERVICIO	COMUN				GASTO CORRIENTE	NORMALIZADO		SUBASTA INVERSA ELECTRONICA	SERVICIO DE SEÑALIZACION VIAL HORIZONTAL DE LAS CALLES Y AVENIDAS DEL CANTON PORTOVIEJO	1,00000	Unidad	89.285,71000	89.285,71000		Si	
21	730811	979900815	SERVICIO	COMUN				GASTO CORRIENTE	NORMALIZADO		SUBASTA INVERSA ELECTRONICA	SERVICIO DE SEÑALIZACION VIAL HORIZONTAL DE LAS CALLES Y AVENIDAS DEL CANTON PORTOVIEJO	1,00000	Unidad	89.285,71000	89.285,71000		Si	
22	730811	979900815	SERVICIO	COMUN				GASTO CORRIENTE	NORMALIZADO		SUBASTA INVERSA ELECTRONICA	SERVICIO DE SEÑALIZACION VIAL HORIZONTAL DE LAS CALLES Y AVENIDAS DEL CANTON PORTOVIEJO	1,00000	Unidad	89.285,71000	89.285,71000		Si	
23	730811	979900815	SERVICIO	COMUN				GASTO CORRIENTE	NORMALIZADO		SUBASTA INVERSA ELECTRONICA	SERVICIO DE SEÑALIZACION VIAL HORIZONTAL DE LAS CALLES Y AVENIDAS DEL CANTON PORTOVIEJO	1,00000	Unidad	62.500,00000	62.500,00000		Si	Si
24	730811	979900815	SERVICIO	COMUN				GASTO CORRIENTE	NORMALIZADO		SUBASTA INVERSA ELECTRONICA	SERVICIO DE SEÑALIZACION VIAL HORIZONTAL DE LAS CALLES Y AVENIDAS DEL CANTON PORTOVIEJO	1,00000	Unidad	62.500,00000	62.500,00000		Si	Si
25	730811	979900815	SERVICIO	COMUN				GASTO CORRIENTE	NORMALIZADO		SUBASTA INVERSA ELECTRONICA	SERVICIO DE SEÑALIZACION VIAL HORIZONTAL DE LAS CALLES Y AVENIDAS DEL CANTON PORTOVIEJO	1,00000	Unidad	62.500,00000	62.500,00000		Si	Si
26	730811	979900815	SERVICIO	COMUN				GASTO CORRIENTE	NORMALIZADO		SUBASTA INVERSA	SERVICIO DE SEÑALIZACION VIAL HORIZONTAL DE LAS CALLES Y AVENIDAS DEL CANTON	1,00000	Unidad	62.500,00000	62.500,00000		Si	Si

										ELECTRONICA	PORTOVIEJO								
27	730811	429990215	BIEN	COMUN			GASTO CORRIENTE	NORMALIZADO		SUBASTA INVERSA ELECTRONICA	Adquisición de dispositivos de seguridad vial y cableado soterrado instaciones semaforicas	1,00000	Unidad	62.500,00000	62.500,00000	Si			
28	730811	429990215	BIEN	COMUN			GASTO CORRIENTE	NORMALIZADO		SUBASTA INVERSA ELECTRONICA	Adquisición de dispositivos de seguridad vial y cableado soterrado instaciones semaforicas	1,00000	Unidad	62.500,00000	62.500,00000	Si			
29	730811	429990215	BIEN	COMUN			GASTO CORRIENTE	NORMALIZADO		SUBASTA INVERSA ELECTRONICA	Adquisición de dispositivos de seguridad vial y cableado soterrado instaciones semaforicas	1,00000	Unidad	62.500,00000	62.500,00000	Si			
30	730811	429990215	BIEN	COMUN			GASTO CORRIENTE	NORMALIZADO		SUBASTA INVERSA ELECTRONICA	Adquisición de dispositivos de seguridad vial y cableado soterrado instaciones semaforicas	1,00000	Unidad	62.500,00000	62.500,00000	Si			
31	730812	891211016	SERVICIO	ESPECIAL			PROYECTO DE INVERSION			COMUNICACION SOCIAL CONTRATACION	ELABORACIÓN DE MATERIAL DIDACTICO PARA EL PROGRAMA DE EDUCACIÓN VIAL	1,00000	Unidad	39.167,84000	39.167,84000	Si	Si		
32	750199	543300012	OBRAS	COMUN			PROYECTO DE INVERSION			DIRECTA MENOR CUANTIA	PARTERRES PARA CALLES DE PORTOVIEJO	1,00000	Unidad	35.714,28000	35.714,28000	Si	Si		
33	730249	8369003110	SERVICIO	ESPECIAL			PROYECTO DE INVERSION			COMUNICACION SOCIAL CONTRATACION	Publicidad Programa Educación Vial	1,00000	Unidad	8.196,72000	8.196,72000	Si	Si		
34	730249	8369003110	SERVICIO	ESPECIAL			PROYECTO DE INVERSION			DIRECTA COMUNICACION SOCIAL CONTRATACION	Publicidad Programa Educación Vial	1,00000	Unidad	8.196,72000	8.196,72000	Si	Si		
35	730605	831110911	CONSULTORIA	COMUN			PROYECTO DE INVERSION			DIRECTA CONTRATACION DIRECTA	Estudios Estacionamiento rotativo y tarifario	1,00000	Unidad	22.321,42000	22.321,42000	Si	Si		
36	730605	831110911	CONSULTORIA	COMUN			PROYECTO DE INVERSION			CONTRATACION DIRECTA	Estudios e implementación de corredores viales para ciclistas	1,00000	Unidad	17.857,14000	17.857,14000	Si	Si		
37	730601	831110911	CONSULTORIA	COMUN			PROYECTO DE INVERSION			LISTA CORTA	Consultoría para proceso de convocatoria y reclutamiento de personal para control operativo	1,00000	Unidad	102.232,14000	102.232,14000	Si			
38	730601	831110911	CONSULTORIA	COMUN			PROYECTO DE INVERSION			LISTA CORTA	Consultoría Plan de Circulación	1,00000	Unidad	80.803,57000	80.803,57000	Si			
														Total:					1.530.421,99000

Entidad:		EMPRESA PUBLICA MUNICIPAL DE TRANSPORTES TERRESTRES Y SEGURIDAD VIAL DEL CANTON PORTOVIEJO							
Año de Adquisición:		2018							
Valor Asignado:		\$ 1,067,139.82							
Nro.	Partida Pres.	CPC	T. Compra	Descripción	Cant.	U. Medida	Costo U.	V. Total	Periodo
1	840202	532900011	Obra	CONSTRUCCION DEL EDIFICIO ADMINISTRATIVO DE PORTOVIAL EP EN LA CIUDAD DE PORTOVIEJO, CANTÓN PORTOVIEJO PROVINCIA DE MANABÍ	1.00	Unidad	1,411,085.7600	1,411,085.76	C2 C3
2	840107	512900021	Bien	ADQUISICION E IMPLEMENTACION DE SOFTWARE DESTINADOS AL FORTALECIMIENTO MEDIANTE ESTRUCTURA INTERCORVEGENTE	1.00	Unidad	79,000.0000	79,000.00	C1 C2
3	840104	439130111	Bien	ADQUISICION DE AIRES ACONDICIONADORES DE AIRE	1.00	Unidad	31,250.0000	31,250.00	C2
4	840103	446400113	Bien	ADQUISICION DE MOBILIARIOS BIENES DE LARGA DURACION	1.00	Unidad	13,392.8600	13,392.86	C1 C2
5	750199	543300012	Obra	Reforma Geometrica viales en calles y avenidas de PORTOVIEJO	1.00	Unidad	35,714.2800	35,714.28	C2 C3
6	730812	891211016	Servicio	ELABORACIÓN DE MATERIAL DIDACTICO PARA EL PROGRAMA DE EDUCACIÓN VIAL	1.00	Unidad	39,167.8400	39,167.84	C1
7	730811	979900815	Servicio	SERVICIO DE SEÑALIZACION VIAL VERTICAL DE LAS CALLES Y AVENIDAS DEL CANTON PORTOVIEJO	1.00	Unidad	62,500.0000	62,500.00	C2 C3
8	730811	429990215	Bien	Adquisición de dispositivos de seguridad vial y cableado soterrado instaciones semafóricas	1.00	Unidad	62,500.0000	62,500.00	C1
9	730811	482200041	Bien	Implementación de un centro de monitoreo y gestión de flotas	1.00	Unidad	171,521.6900	171,521.69	C1
10	730811	979900815	Servicio	SEÑALIZACION VIA HORIZONTAL DE LAS CALLES Y AVENIDAS DEL CANTON PORTOVIEJO	1.00	Unidad	89,285.7100	89,285.71	C2
11	730605	831110911	Consultoria	Estudios e implementación de corredores viales para ciclistas	1.00	Unidad	17,857.1400	17,857.14	C2 C3
12	730605	832210117	Consultoria	Estudios de Estacionamiento rotativo y tarifario	1.00	Unidad	22,321.4300	22,321.43	C1
13	730604	839900111	Consultoria	FISCALIZACIÓN E INSPECCIONES DEL EDIFICIO	1.00	Unidad	47,976.9100	47,976.91	C2
14	730601	831110911	Consultoria	Consultoría para proceso de convocatoria y reclutamiento de personal para control operativo	1.00	Unidad	102,232.1400	102,232.14	C1
15	730601	831110911	Consultoria	Consultoría Plan de Circulación	1.00	Unidad	80,803.5700	80,803.57	C1
16	730499	979900818	Servicio	SERVICIO DE MANTENIMIENTO Y REPOTENCIACION DEL SISTEMA SEMAFORICO DEL CANTON PORTOVIEJO	1.00	Unidad	65,573.7700	65,573.77	C2
17	730249	8369003110	Servicio	Publicidad Programa Educación Vial	1.00	Unidad	8,196.7200	8,196.72	C2 C3
18	730249	962200561	Servicio	LOGÍSTICA Y EJECUCIÓN PARA EL DESARROLLO DEL EVENTO II SEMINARIO INTERNACIONAL DE MOVILIDAD Y URBANISMO FUTURA 2018	1.00	Unidad	10,000.0000	10,000.00	C3
19	730217	836390112	Servicio	LOGISTICA INAUGURACIÓN PROGRAMA DE EDUCACIÓN VIAL	1.00	Unidad	7,142.8500	7,142.85	C2
20	730204	891211011	Servicio	ELABORACIÓN DE STIKERS Y FORMULARIOS DE MATRICULACIÓN	1.00	Unidad	44,642.8500	44,642.85	C3
21	570201	713310114	Servicio	Pólizas de seguro para los bienes de	1.00	Unidad	8,928.5700	8,928.57	C3

				PORTOVIAL EP					
22	560601	831110911	Consultoria	Consultoría Manual de Procedimiento de PORTOVIAL EP	1.00	Unidad	20,535.7100	20,535.71	C3
23	530804	3212920163	Bien	Adquisición de materiales de oficina para uso de las oficinas de PORTOVIAL EP	1.00	Unidad	10,267.8500	10,267.85	C1 C2 C3
24	530804	38912013307	Bien	TONER PARA IMPRESORAS DE PORTOVIAL EP	1.00	Unidad	8,000.0000	8,000.00	C3
25	530802	282361227	Bien	Adquisición de uniformes para el personal de PORTOVIAL EP	1.00	Unidad	8,482.1400	8,482.14	C2
26	530802	2823612221	Bien	UNIFORMES PARA AGENTES CIVILES DE TRANSITO DEL CANTON PORTOVIEJO	1.00	Unidad	84,500.0000	84,500.00	C3
27	530702	831600011	Servicio	Servicio de arrendamiento de licencia y paquetes informáticos	1.00	Unidad	6,607.1400	6,607.14	C1 C2 C3
28	530602	822110111	Consultoria	AUDITORIA EXTERNA PARA REVELAR LA RAZONABILIDAD DE LOS ESTADOS FINANCIEROS DE PORTOVIAL EP	1.00	Unidad	12,372.7700	12,372.77	C3
29	530601	859600022	Consultoria	Consultoría para digitalización y escaneo de archivos de PORTOVIAL EP	1.00	Unidad	15,000.0000	15,000.00	C2
30	530601	831110911	Consultoria	Implementación de acción para mejoras de procesos de PORTOVIAL EP	1.00	Unidad	17,857.1400	17,857.14	C1
31	530517	641000021	Servicio	Servicio de alquiler de vehículos de transporte comercial en las modalidades de carga liviana y mixta, que incluyan conductor	1.00	Unidad	21,092.6000	21,092.60	C3
32	530504	841600311	Servicio	SERVICIO DE ALQUILER DE 40 EQUIPOS PORTATILES CON FRECUENCIA DE RADIO COMUNICACION PARA LA EMPRES PORTOVIAL	1.00	Unidad	19,000.0000	19,000.00	C3
33	530502	721120011	Servicio	Arrendamiento de un bien inmueble para funcionamiento de las oficinas de PORTOVIAL EP	1.00	Unidad	30,203.4600	30,203.46	C1 C2
34	530502	721120011	Servicio	Arrendamiento de una bodega para uso del archivo y documentación de PORTOVIAL EP	1.00	Unidad	12,000.0000	12,000.00	C1 C2 C3
35	530502	721120011	Servicio	SERVICIO DE ARRENDAMIENTO DE OFICINAS Y BODEGA DE ARCHIVO PARA PORTOVIAL EP	1.00	Unidad	38,000.0000	38,000.00	C3
36	530301	661100011	Servicio	EMISION DE PASAJES AÉREOS NACIONALES EN LAS RUTAS QUE OPERA TAME EP, PARA LOS FUNCIONARIOS Y SERVIDORES DE PORTOVIAL EP	1.00	Unidad	3,125.0000	3,125.00	C1 C2 C3
37	530218	836310112	Servicio	SERVICIO DE PUBLICIDAD EN MEDIOS DE COMUNICACIÓN ESCRITO PARA LA DIFUSIÓN DE LAS ACTIVIDADES EMPRENDIDAS POR PORTOVIAL EP	1.00	Unidad	12,500.0000	12,500.00	C1 C2 C3
38	530217	891211011	Bien	Elaboración de material de comunicacional para difundir información de los servicios que brinda Empresa Pública Municipal de Transporte Terrestre Tránsito y Educación Vial del cantón Portoviejo a la ciudadanía	1.00	Unidad	8,035.7100	8,035.71	C2
39	530217	836320016	Servicio	Servicio de Difusión de información de los servicios que brinda la Empresa Pública Municipal de Transporte Terrestre Tránsito y Educación Vial del cantón Portoviejo a la comunidad	1.00	Unidad	8,035.7100	8,035.71	C2 C3
40	530209	853300012	Servicio	Servicio de Aseo para las instalaciones de la Empresa Pública Municipal de Transporte Terrestre Tránsito y Educación Vial del cantón Portoviejo	1.00	Unidad	12,678.5700	12,678.57	C1 C2
41	530209	853300012	Servicio	SERVICIO DE LIMPIEZA INTERNA Y EXTERNA DE LAS OFICINAS DE PORTOVIAL EP	1.00	Unidad	15,066.3700	15,066.37	C3

42	530208	8525000116	Servicio	Servicio de Guardianía para las oficinas de la PORTOVIAL EP	1.00	Unidad	116,058.7900	116,058.79	C1 C2 C3
43	530104	681110011	Servicio	Servicio de Correspondencia para uso de las oficinas de la Empresa Pública Municipal de Transporte Terrestre Tránsito y Seguridad vial del cantón Portoviejo	1.00	Unidad	1,280.0000	1,280.00	C1 C2 C3
44	2018.49.02.0001 .310.730217.000.13 .01.000.0 .000	962200561	Servicio	EVENTO A LA COMUNIDAD PARA INFORMAR SOBRE EL CONTROL OPERATIVO DEL TRÁNSITO QUE ASUME PORTOVIAL EP	1.00	Unidad	6,340.0000	6,340.00	C3
45	2018.01.01.0001 .110.840105.000.13 .01.000.0 .000	4911300232	Bien	Adquisición de camioneta doble cabina 4x2 a diésel con aire para agentes civiles de tránsito de Portovial EP	2.00	Unidad	29,460.0000	58,920.00	C3
46	2018.01.01.0001 .110.840105.000.13 .01.000.0 .000	491130091	Bien	MOTOS Y MOTONETAS PARA AGENTES CIVILES DE TRANSITO DE PORTOVIAL EP	1.00	Unidad	22,230.0000	22,230.00	C3
							TOTAL:	\$2,979,283.05	

FASE 2

EJERCICIO RENDICIÓN DE CUENTAS

PERIDO 2018

EMPRESA PÚBLICA MUNICIPAL DE TRANSPORTE TERRESTRE TRÁNSITO Y SEGURIDAD VIAL DEL CANTÓN PORTOVIEJO – PORTOVIAL EP

DELIBERACIÓN

INVITACIÓN REDES SOCIALES



RENDICIÓN DE CUENTAS 2018

Con la finalidad de buscar transparentar la administración institucional y promover la participación de la sociedad civil, invitamos a usted a la **Rendición de Cuentas** de las **Empresas Públicas Municipales e Instituciones adscritas**.

Fecha: **Viernes, 12 de abril de 2019.**
Hora: **10h00.**
Lugar: **Auditorio del Hospital de Especialidades (Av. 15 de Abril, vía Portoviejo - Santa Ana).**

COMISIÓN TÉCNICA CIUDADANA

PORTO MERCADOS **PORTO PARQUES** **REGISTRO DE LA PROPIEDAD PORTOVIEJO** **PORTO VIAL EP**
PORTO COMERCIO **PORTO VIVIENDA** **CUERPO DE BOMBEROS PORTOVIEJO** **CCPD CONEJO CANTONAL PARA LA PREVENCIÓN DE DESASTRES DE PORTOVIEJO**

EVENTO PÚBLICO DE DEIBERACIÓN

REPRESENTANTE ASAMBLEA LOCAL CIUDADANA – VALIDACIÓN DEL EVENTO



PRESENTACIÓN INFORME: GERENTE GENERAL PORTOVIAL EP



RENDICIÓN DE CUENTAS 2018

MODELO INTEGRAL DE PLANIFICACIÓN

OBJETIVO DE RUPTURA
Ordenar y Recuperar el territorio

OBJETIVO ESTRUCTURAL
Mejorar la movilidad urbana

01 Mejoramiento del Sistema de Tránsito del cantón

02 Mejoramiento del Sistema de Transporte del cantón

03 Fortalecimiento de la Seguridad Vial Comunal

04 Fortalecimiento del control y administración del tránsito, transporte y Seguridad Vial

05 Fortalecimiento de la Infraestructura de Movilidad Comunal

RENDICIÓN DE CUENTAS

RENDICIÓN DE CUENTAS 2018

Registro Único al Transporte Público RUEP

Implementación del Registro Único de la Empresa Portovial (RUEP) a las operadoras del transporte público urbano.

Coop. Ciudad del Valle:	50
Coop. Ciudad Portoviejo:	60
Coop. Picoaza:	24
Coop. Higuerón:	20

154 unidades de transporte público

RENDICIÓN DE CUENTAS 2018



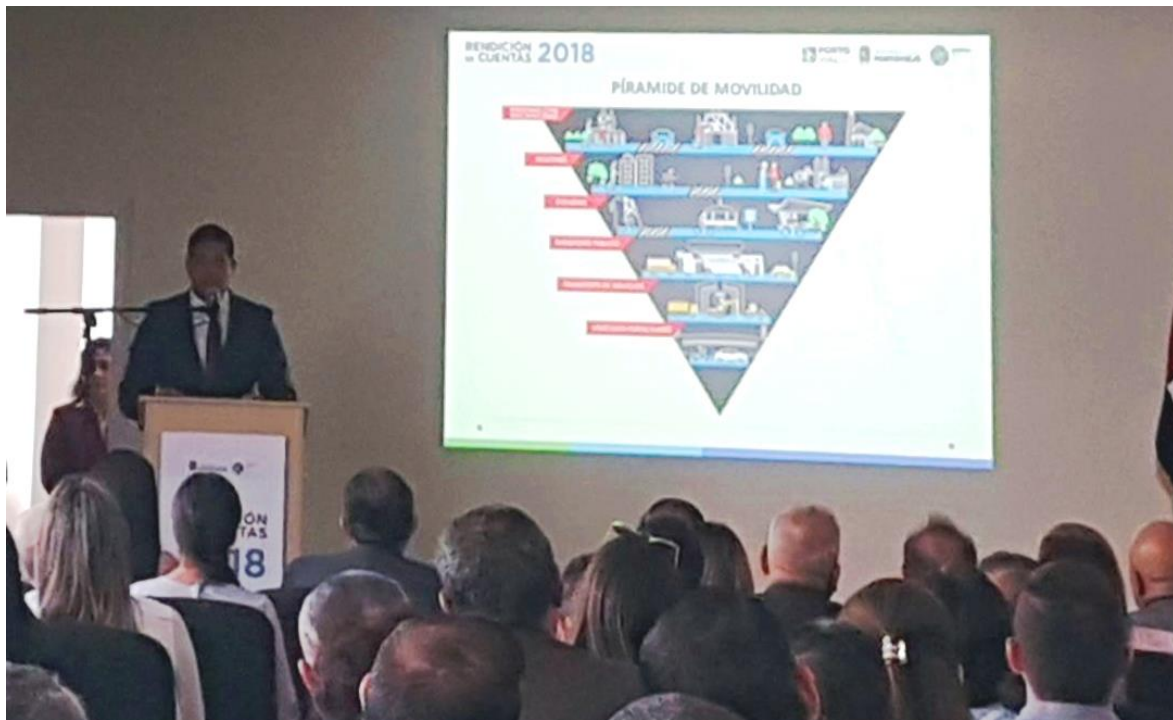

REPRESENTANTE ASAMBLEA LOCAL CIUDADA – VALIDANDO EL EVENTO



Rendición de Cuentas PORTOVIAL EP – 2018 –



MODELO INTEGRAL DE PLANIFICACIÓN





Planificación de la Movilidad

✓ ESTUDIO DE ESTACIONAMIENTOS EN LA ZONA DE REGENERACIÓN URBANA.

USD 24.864,00

✓ PROCESO DE SELECCIÓN DE ASPIRANTES A SUPERVISOR, INSPECTORES Y AGENTES CIVILES DE TRÁNSITO.

USD 159.854,24

✓ ASESORÍA TÉCNICA Y ACOMPAÑAMIENTO PARA LA "SELECCIÓN DEL SOCIO O ALIADO ESTRATÉGICO PARA LA CONSTRUCCIÓN, IMPLEMENTACIÓN Y OPERACIÓN DEL CENTRO DE REVISIÓN TÉCNICA VEHICULAR".

USD 10.304,00

INVERSIÓN → USD 195.022,24



Imagen No. 1: Lotes que operan actualmente como sitios de estacionamientos.

ESTUDIO DE ESTACIONAMIENTOS EN ZONA DE REGENERACIÓN URBANA.

El estudio se realizó en 11 manzanas de la R.U y 16 manzanas de área de influencia

Oferta actual de estacionamiento en la vía es 818 plazas

Oferta en lotes es de 324 plazas

La demanda es de 730 autos y 253 motos



SELECCIÓN DE ASPIRANTES A SUPERVISOR, INSPECTORES Y AGENTES CIVILES DE TRÁNSITO



Contratación de una empresa especializada

Pruebas Físicas, Psicométricas, Médicas, etc.

Formación interna en la Comisión de Tránsito del Ecuador

Formación externa en Centro Educativo del cantón



**CONSTRUCCIÓN,
IMPLEMENTACIÓN Y
OPERACIÓN DEL
CENTRO DE REVISIÓN
TÉCNICA VEHICULAR**

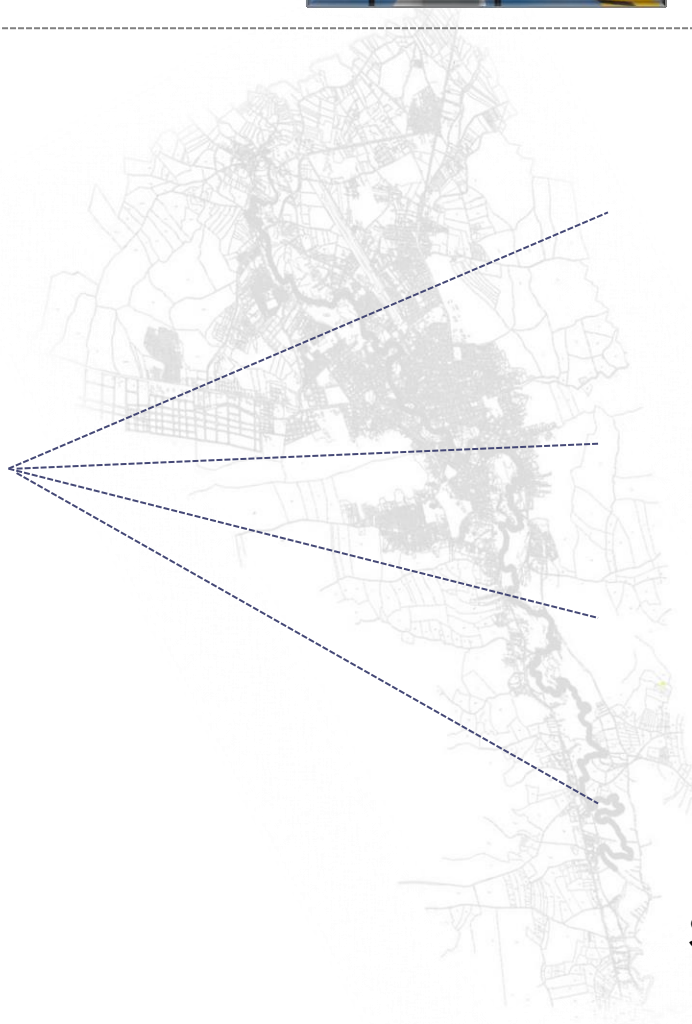

Suscripción de la primera Alianza estratégica entre las empresas públicas

Primer centro tecnificado en la Provincia de Manabí

Inversión 100% privada con créditos para PORTOVIAL EP

Contribuye a la Seguridad Vial del cantón y la provincia

Transporte Terrestre





Número de Vehículos matriculados

Matriculación Comparativa Anual

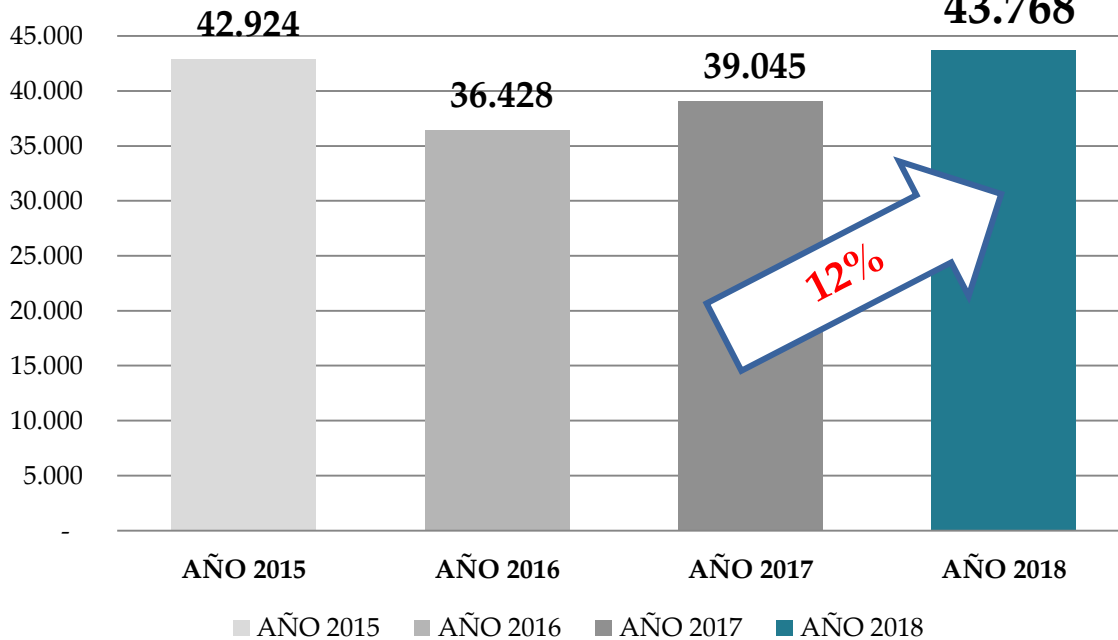

Tipo de Vehículo

■ MOTOCICLETAS ■ AUTOMÓVILES ■ BUSES

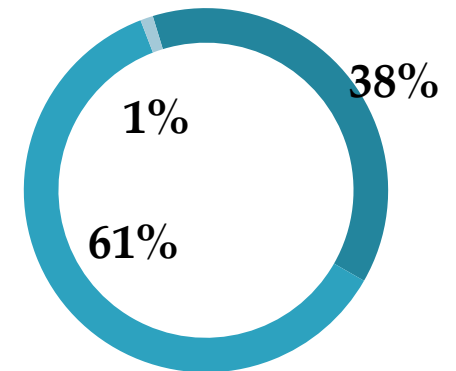

350 usuarios promedio por día



Registro Único al Transporte Público RUEP

Implementación del Registro Único de la Empresa Portovial (RUEP) a las operadoras del transporte público urbano.

Coop. Ciudad del Valle: 50



1,00m

Coop. Ciudad Portoviejo: 60



Coop. Picoaza:

24



Coop. Higuerón:

20



REGISTER

154 unidades de transporte público

Tránsito





INVERSIÓN- CANTÓN

142.507,97 USD

Descripción	Monto	Intervención
Sistema Semafórico	35.466,80	8 intersecciones nuevas 32 intersecciones repotenciadas
Señalización Horizontal	67.436,45	5.295,44m ² 25.830,93 ml
Señalización Vertical	39.604,72	428 señales instaladas
Reductores de Velocidad	9.016,11	24 implementados

Educación Vial





PERIDO	CENTROS EDUCATIVOS	Nº DOCENTES	Nº ESTUDIANTES
2016 - 2017	9	58	2.100
2017 - 2018	21	200	4.174
2018 - 2019	30	200	6.900
TOTAL	60	458	13.174

Nº ESTUDIANTES

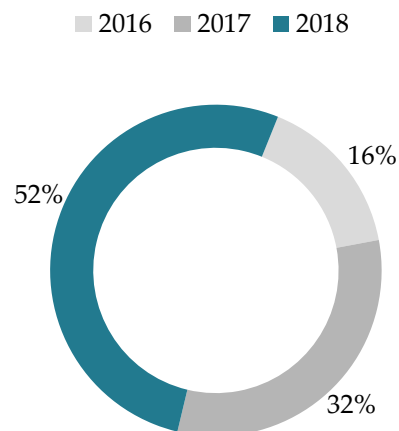

CENTROS EDUCATIVOS

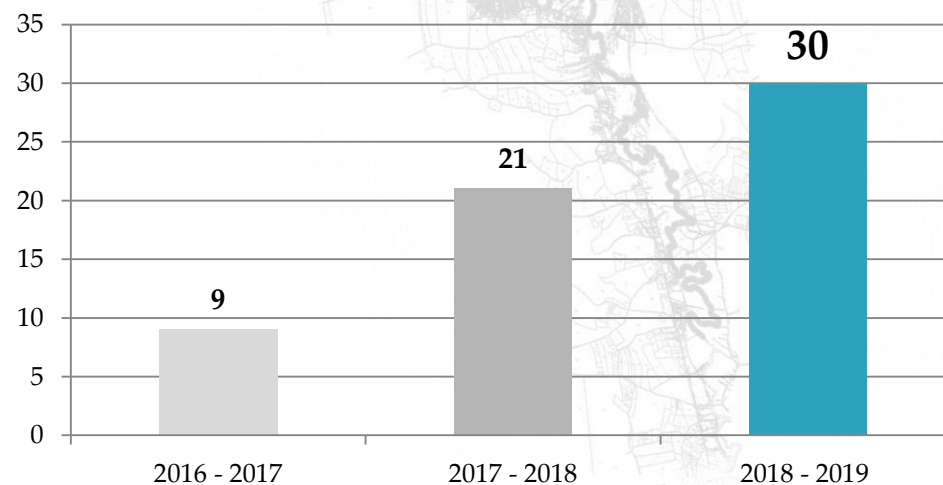

INVERSIÓN



37.464 ,24 USD.

Fortalecimiento Institucional



RECAUDACIÓN E INGRESOS



N°	RUBRO	TOTAL 2018	%
1	Competencia Categoría "B"	1.188.138,51	56%
2	Registro de Matículas, Sticker de Revisión, Títulos Habilitantes	651.274,15	31%
3	Impuesto Circulación Vehicular (Rodaje C.)	269.905,00	13%
TOTAL		2.109.317,66	100%

PERIODO 2015 – 2018: \$ 1.275.800,20

GADM:
\$ 815.335,29

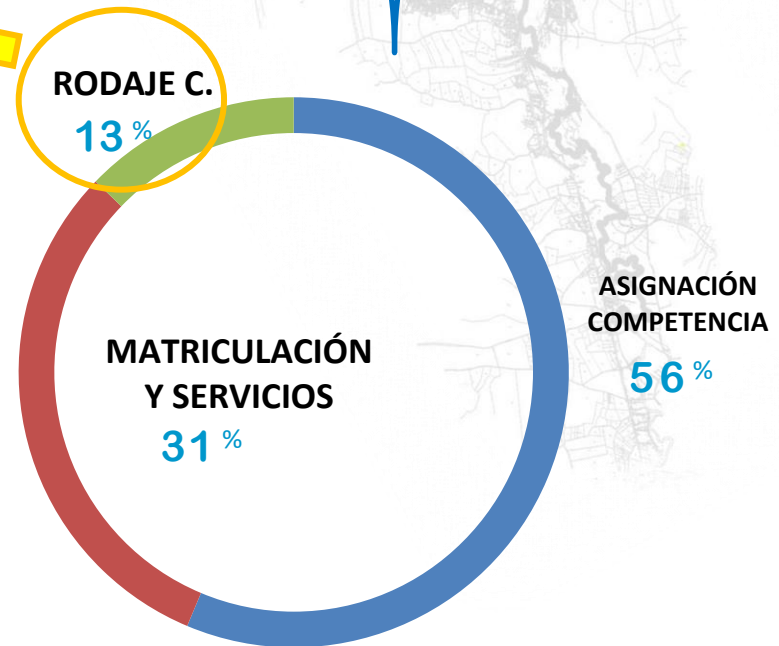

FORMACIÓN Y CAPACITACIÓN

2do. Foro de Movilidad

3 Expositores Internacionales
4 Expositores Nacionales
10 Firmas Participantes
280 Participantes: Estudiantes y Profesionales a nivel nacional



Experiencias Internacionales en:
-Sistemas Inteligentes de Tránsito
-Planificación en la Movilidad
-Sistemas de Transporte

Experiencias nacionales en:
-Seguridad Vial en el Ecuador
-Modelo de Gestión Sistema de Transporte Guayaquil
-Movilidad Urbana



Reconocimiento Nacional



Compromiso Interinstitucional



Asunción de Control Operativo de Tránsito



Confianza del sector privado

PÍRAMIDE DE MOVILIDAD

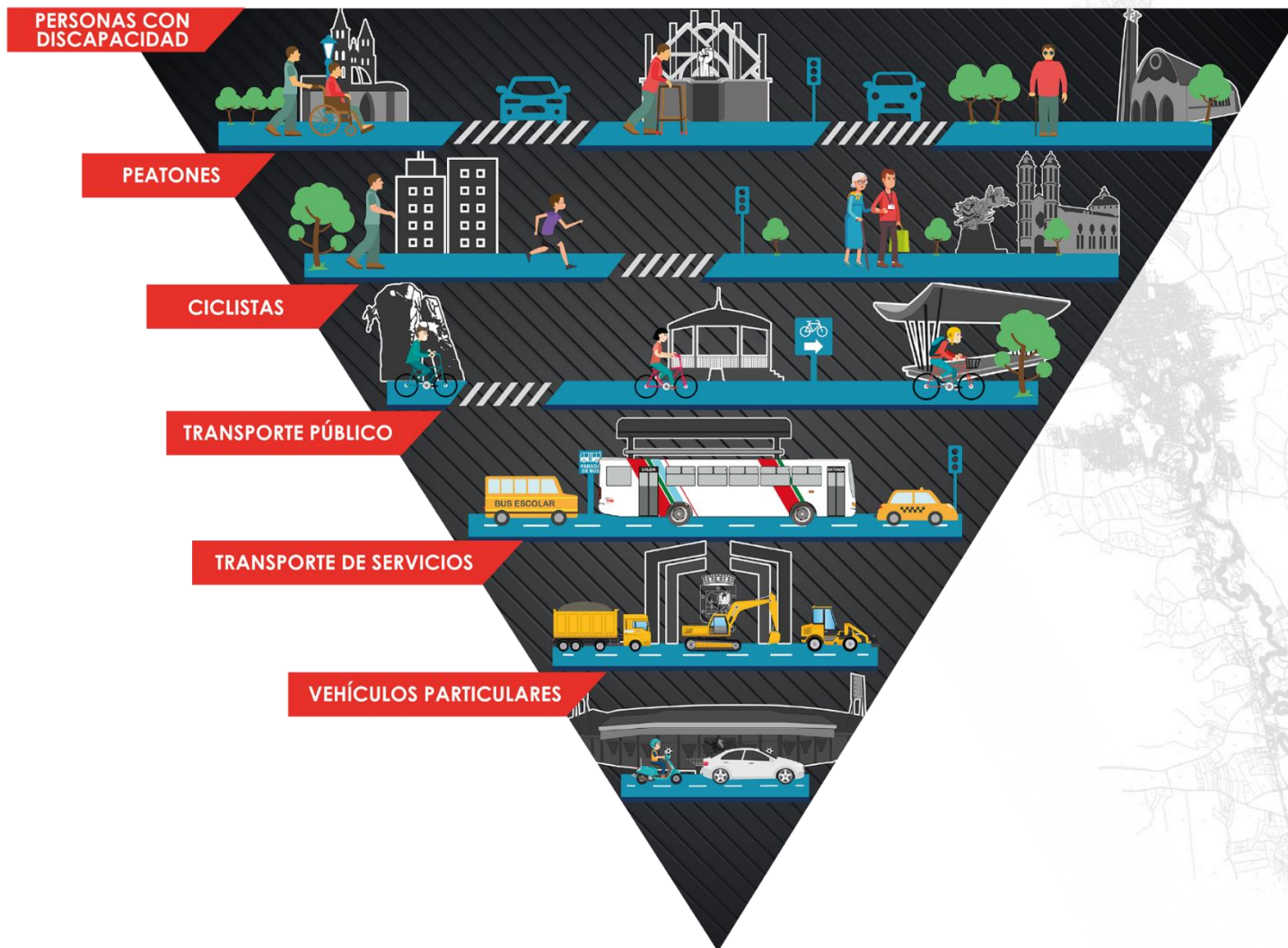

PREGUNTAS DE LA CIUDADANÍA



IDENTIFICACIÓN DEL PROBLEMA A PARTIR DE LA COMPETENCIA DEL GAD	PREGUNTAS PLANTEADAS	RESPUESTAS
Exceso de velocidad Sector MIDUVI	¿Existe la posibilidad de implementar semáforos en el Sector del MIDUVI?	En el POA 2019 se encuentra contemplada la implementación de semáforos en varios sectores del Cantón Portoviejo
Exceso de velocidad Sector Los Cerezos	¿Se puede instalar reductores de velocidad en el Sector Los Cerezos?	En el POA 2019 se encuentra contemplada la implementación de reductores de velocidad en varios sectores del Cantón Portoviejo
Exceso de velocidad Sector El Cady	¿Se puede instalar reductor en la Vía Estatal?	Se realizará la inspección y posterior solicitud al Ministerio de Transporte y Obras Públicas (MTOPE), para la implementación de reductores de velocidad en el Sector El Cady
Exceso de velocidad Sector Eloy Alfaro del Camino	¿Existe algún proyecto para atender o mejorar la movilidad en el Sector Eloy Alfaro del Camino?	En el POA 2019 se encuentra contemplada la implementación de señalización vial vertical en varios sectores del Cantón Portoviejo



Nuestra vía es servirte

RENDICIÓN DE CUENTAS 2018

REGISTRO DE ASISTENCIA

DELIVERACIÓN PÚBLICA

12/04/2019

NOMBRES	GENERO			PUEBLOS Y NACIONALIDADES					OCUPACIÓN	CÉDULA	FIRMA
	Mas.	Fem.	GLBTI.	Montubio	Mestizo	Cholo	Indígena	Otro			
Maritza Roman	X			X					Comerciante	1306593589	Maritza Roman
LUORCE EDEN SIDER	X			P					COMERCIANTE	130725357-3	
Emilia Cárstede Palma		X		X					Comerciante	130110147-2	
José Zaverio Pab	X			X					Asp Privado	1303105834	
Edgardo no arce	X			X					Soldador	0908163058	
Wilmer Alvarado	X			X					Servidor Público	0939040876	
Guadalupe Merabá Pincuj		/		-					Voluntaria desalud. CCIS.	1308674793	Guadalupe Merabá P
Moriel Vera Mendez		X			X				Voluntaria Presidente PABLOVI	1309808572	Moriel Vera
José Verónica Vera		X		X					Comerciante	1301417109	José Vera
Cristina Martínez		X							Funcionaria Pública	1314617638	Cristina Martínez
Verónica Moreira S.		X		X					Serv. del Público	931120698-9	Verónica
Sandra Hides	X								Directa	131448798-2	Sandra Hides



NOMBRES	GENERO			PUEBLOS Y NACIONALIDADES					OCUPACIÓN	CÉDULA	FIRMA
	Mas.	Fem.	GLBTI.	Montubio	Mestizo	Cholo	Indígena	Otro			
GONCALO RODRIGUEZ SANTANA	X			X					ABOGADO	1304370003	
Angel Morillo Solazano	X			X					ING.	1309785209	
Patricio AUILA P	X			X					COMENCIANTE	130421662-3	
Monemato Antaya Zambora	X			X					COMENCIANTE	130745001.3	
KLAUT ACHAO	X								ARQUITECTO	030684066	
Venerica Flores P		X		X					Servidora Pública	1311942880	
TAMARA CARRERA CARRERA		X		X					Servidora Pública	1307764603	
Ramon Macias C.	X			X					Empleado Público	130339884-1	
Wilker Fabian Vera Cedeno	X			X					Empresario	1309478574	
LUIS GILBERTO MORALES	X			X					COOP. HIBRIDO	1303803249	
Jefferson Valle Pizar	X								Geomorfista	131075031-9	
Alejandro Pico Sanchez		X			X				Jug. Auditora	1315710234	



NOMBRES	GENERO			PUEBLOS Y NACIONALIDADES					OCUPACIÓN	CÉDULA	FIRMA
	Mas.	Fem.	GLBTI.	Montubio	Mestizo	Cholo	Indígena	Otro			
Ángel Zambrano	X				X				Vendedor de frutas	170408417-5	
Rayo Ortega		X			X				Abogado	1305764981	
JAMIL CORONEL	X			X					Comunicación	1310900988	
Jawa Mocio	X			X					Comunicación	130449921-3	
Vilamar Gissela.		X		X					Ing. Comunal	131185422-6	
Vicente Sanchez	X			X					Ing. Sistemas	1309095228	
Mónica Alarcón Aulo		X							dirigente Barrial	1304265968	
Luis Montano Penarjels	✓								BOMBERO PORT	130943348-2	
NÉSTOR LOOR	X				X				TÉCNICO	131009482X	
Cristo Puma	X				X				Químico	1309460181	
Miguel Rosales	X									1310713290	
Manuy Cevallos	X				X				Transportista	130713361-9	



NOMBRES	GENERO			PUEBLOS Y NACIONALIDADES					OCUPACIÓN	CÉDULA	FIRMA
	Mas.	Fem.	GLBTI.	Montubio	Mestizo	Cholo	Indígena	Otro			
Rivera Briones Mercedes Lucio		✓			✓				Gerente Costardar	131217825-2	Lucio Rivera
Arturo Chávez Reales	x				x				EMPLEADO PÚBLICO	1001413184	
FABRICIO SOLÓRZANO	✓				x				CUERPO BOMBERO	130672001-5	
DARWIN URSO DORR	x				✓				Transportista	1307028538	
Darwin Vera Mercedes	x				x				Transportista	1313212746	Darwin Vera
AGUSTIN LOOR CUENCA	x				x				TRANSPORTISTA	120511480-1	
Mariana Santana B		✓			✓				Gerente Bosques	1302175367	
Jorge Mario Navarro	x			x					SUBDIRECTOR RECURSOS	0905807749	
Ab. Carlos Luis Alcivar Dela	x			x					ABOGADO F.P	0991869206	
Neyan V. Zambreno O.	x				✓				TAXISTA	0994715654	Neyan V. Zambreno O.
Relando Tejuna B.	x				x				Taxista	0984944007	Relando Tejuna B.
Luis Enrique Mercedes Tin	x				x				Ing. Sistemas	0979892455	



Washington J. Looor Ponce

Masculino

Mestizo

Gerente de coop
de taxi
Fco. Pacheco

130493348-2



NOMBRES	GENERO			PUEBLOS Y NACIONALIDADES					OCUPACIÓN	CÉDULA	FIRMA
	Mas.	Fem.	GLBTI.	Montubio	Mestizo	Cholo	Indígena	Otro			
Katty Jacobo.		X		X					Contador	1310213836	<i>[Signature]</i>
Constanza Miño		X			X				Arquitecta	1314823240	<i>[Signature]</i>
Hernando Mendoza	X				X				Ingeniero	1313280701	<i>[Signature]</i>
Ab. José Lozano A.	X			X					Abogado	1308846326	<i>[Signature]</i>
Zaira Ramirez M.	X			X					Suradico	130814873-1	<i>[Signature]</i>
Geika Intiray Bowen		X			X				Abogado	1312846374	<i>[Signature]</i>
Paola Patricia Viteri Podma		X			X				Abogada	1308267887	Patricia Viteri
Cielo Menologga		X			X				RPP	1304043951	<i>[Signature]</i>
Roberto Bruno	X				X				Auxiliar	1310711385	<i>[Signature]</i>
Alison Lombroso	X				X				Empresario	1305267328	<i>[Signature]</i>
John Michael Sevilla Carr	X				X				Licenciado	131401441-4	John Sevilla
Janita Kuoika.		X			X				Secretaria	1000405996	<i>[Signature]</i>



NOMBRES	GENERO			PUEBLOS Y NACIONALIDADES					OCUPACIÓN	CÉDULA	FIRMA
	Mas.	Fem.	GLBTI.	Montubio	Mestizo	Cholo	Indígena	Otro			
Doctor Pedro Medonza Rodriguez	X				X				Medico	1300267612	
Diva Villagomez de Medonza		X			X				Profesora	0903193878	
ADRIANO TEMAN R.	X				X				ING. AGRONOMO	1304777640	
Luis Maria Montes	X				X				Comerciante	130419256-8	
Jennifer Liceth Sandoza Arteaga		X			X				Presidenta de CB. Los Rosales	1316019411	
Jorge Machado Le Cevallos	X				X				Funcionario Publico	1309069902	
Rafael Solizora Bana		X			X				Funcionario Publico	1311527749	
Antonio Montoya Montes	X				X				Experto de Recursos	1304034455	
Ricardo Alarcón Cabezas	X				X				Economista	1303314668	
Victor Andres Moreira Vera		X			X				Ingeniero	130876547-6	
Yhelli Morales G		X		X					Medico	1303402844	
Teala Cabrera		X		X					Economista	1305182702	



NOMBRES	GENERO			PUEBLOS Y NACIONALIDADES					OCUPACIÓN	CÉDULA	FIRMA
	Mas.	Fem.	GLBTI.	Montubio	Mestizo	Cholo	Indígena	Otro			
Maria del Carmen Torres	X			X					ABOGADA INWARD.	092466197-8	<i>[Signature]</i>
Mary Villaman C.		X		X					Area Cobranza	1306722131	<i>[Signature]</i>
Jesman Delgado		X		X					Contabilidad	1304128401	<i>[Signature]</i>
Yosi R. Marín Loor	X			X					Docente PUCEM	131128820-1	<i>[Signature]</i>
Jampier Brocero I	X			X					Docente	1315695716	<i>[Signature]</i>
Mercaderes Soler Jimba	X			X					Supervisor	1311456972	<i>[Signature]</i>
Dieter Humbert	X			X					Comerciante	1300266572	<i>[Signature]</i>
Mónica Soler Zamora		X			X				Presidente Consejo Parroquial	1311638710	<i>[Signature]</i>
ROSA CATALINA RUIZ	X								COMERCIO	171885055-3	<i>[Signature]</i>
Darala Collaco Bezerra		X			X				Ing. Comercial	172599834-6	<i>[Signature]</i>
Romon Arturo Gomez	X			X					Ymca	1313762674	<i>[Signature]</i>
Nelly Moreira									Ing. Comercial	130850998-1	<i>[Signature]</i>



RENDICIÓN DE CUENTAS 2018

REGISTRO DE ASISTENCIA

DELIVERACIÓN PÚBLICA

12/04/2019

NOMBRES	GENERO			PUEBLOS Y NACIONALIDADES					OCUPACIÓN	CÉDULA	FIRMA
	Mas.	Fem.	GLBTI.	Montubio	Mestizo	Cholo	Indígena	Otro			
Hna. Johanna Ajila		X			X				Religiosa	1721652400	<i>[Signature]</i>
Hna. Mónica Arcila		X			✓				Religiosa	1729296666	<i>[Signature]</i>
Darwin MORALES DORO	X				X					1310078074	<i>[Signature]</i>
JORJA VAINOVICLOVA	X				X				TRAVISDA	130230217.3	<i>[Signature]</i>
Karen Andrea Chiquito		X			X				Estudiante	135034295-0	<i>[Signature]</i>
Jansano BRAGA	X				X				Estudiante	130786656.9	<i>[Signature]</i>
Gustavo MORA	X			X					Periodista	130535496-9	<i>[Signature]</i>
Lolida MORA GARCIA		X			X				Empleado Publico	130859194-8	<i>[Signature]</i>
Luisa Ponce Velez		X		X						131325687-5	<i>[Signature]</i>
Leis Nazario Ozevia	X			X					Jug. Auditoria	131401117-0	<i>[Signature]</i>
PAUL CEDAÑO CEDAÑO	X				X				SINDICATO CHOFERES	1308465176	<i>[Signature]</i>
Hypatia JILLES		X		X					Empleado Pub	1309511648	<i>[Signature]</i>



NOMBRES	GENERO			PUEBLOS Y NACIONALIDADES					OCUPACIÓN	CÉDULA	FIRMA
	Mas.	Fem.	GLBTI.	Montubio	Mestizo	Cholo	Indígena	Otro			
Soledad Arias		X		X					Empleada Pública	1308145398	<i>[Signature]</i>
Milton Cedeño Carneiro	X				X				Chofer Profesional	130758260-9	<i>[Signature]</i>
CRISTINA TORIBIANO		X		X					1300070 ANTI	1311472051	<i>[Signature]</i>
CALIXTO MOREIRA	X				X				Transportista	1303271850	<i>[Signature]</i>
Suecia Velez		X			X				Amma de casa	130510948-8	<i>[Signature]</i>
Juan Pablo MORGAN H.	X				X				Empleado Público	130900817-3	<i>[Signature]</i>
CRISTINA CEJAS		X			X				ASISTENTE	1310650534	<i>[Signature]</i>
Nery Macías	X								TAXISTA	1307737112	<i>[Signature]</i>
Milton Rodríguez	X								Empleado Público	131262168-1	<i>[Signature]</i>
Mónica Farías		X			X				Empleado Público	1310729463	<i>[Signature]</i>
Carmen Mercedes Gómez		X			X				Servicio Público	1312366089	<i>[Signature]</i>
EMILIO JARRE	X				X				PROFESOR	13	<i>[Signature]</i>



NOMBRES	GENERO			PUEBLOS Y NACIONALIDADES					OCUPACIÓN	CÉDULA	FIRMA
	Mas.	Fem.	GLBTI.	Montubio	Mestizo	Cholo	Indígena	Otro			
Dario Soriano R	X				X				Asesor Administrativo	130959270-6	
Araceli Gomez R				X					Presidente Industrial	130556679-4	
EDICIA GEREZO ROBLES		✓			✓					1313075432	
PAOLA MENDOZA CASTRO		-			✓				Empl. Público	1309655742	
Javier Castro Luna	X				X				Empl. Públicos	131179259-1	
Verónica Madroña V.	X	X							Empresa Pública	130991183-0	
Susana Salvatierra		X			X				Empresa Pública	131372829-5	
Horio Santei	X								caja. Publica	124046699.	
Ramon Meles Lopez	X			X					Ind. (B. J. Lopez)	130550843-1	
Ramon Amaroto	X			X					Comerciante	1308409886	
Salvador Castro		X		X					Presidente	1302761349	
CRISTHIAN JACOME	X								POLICIA	1305722365	



RENDICIÓN DE CUENTAS 2018

REGISTRO DE ASISTENCIA

DELIVERACIÓN PÚBLICA

12/04/2019

NOMBRES	GENERO			PUEBLOS Y NACIONALIDADES					OCUPACIÓN	CÉDULA	FIRMA
	Mas.	Fem.	GLBTI.	Montubio	Mestizo	Cholo	Indígena	Otro			
Fernando Loor Z.	✓			✓					COUTADOR	1304993124	
Hugo Sincera Flores	x				x				INGENIERO	131786910	
Gregory Trenc	✓				✓				G.G	1308629664	
Mireya Fernandez		✓			✓				Servicio G	130949927-6	Mireya Fernandez
JUDY MEZITUDEO									SECRETARIO	130498751-2	
Glenda Palma Pico		✓			✓				Arquitecta	131046900-0	Glenda Palma
Gina Yoon Garza		✓			✓				Contador	1314820234	
CIRO PARFAN LOOR	✓				✓				TECNOLOGO	1305953539	
EDWIN VASQUEZ	✓								CONCESAL	0987208192	
Silvia LAMACA	✓				✓				PUBLICO	130951855	
Adrian Revallas	✓				✓				Publico	13133137-61	
Marysorie Melara		✓			✓				Publico	1308095775	



FASE 3

EJERCICIO RENDICIÓN DE CUENTAS

PERIDO 2018

EMPRESA PÚBLICA MUNICIPAL DE TRANSPORTE TERRESTRE TRÁNSITO Y SEGURIDAD VIAL DEL CANTÓN PORTOVIEJO – PORTOVIAL EP

INFORME SISTEMAS DE CONTROL

EJERCICIO RENDICIÓN DE CUENTAS

PERIDO 2018

**EMPRESA PÚBLICA MUNICIPAL DE
TRANSPORTE TERRESTRE TRÁNSITO Y
SEGURIDAD VIAL DEL CANTÓN
PORTOVIEJO – PORTOVIAL EP**

CPCCS INFORME RENDICIÓN DE CUENTAS

rendiciondecuentas@cpccs.gob.ec

mar 23/04/2019 17:37

Bandeja de entrada

Para: Rivera Piñaloza Cristian Geovanny <cristian.rivera@portovial.gob.ec>; Zapata Meneses Darwin Eduardo <Darwin.Zapata@portovial.gob.ec>;

Ha concluido el proceso de Informe de Rendición de Cuentas

Para la institucion: EMPRESA PUBLICA MUNICIPAL DE TRANSPORTE TERRESTRE TRANSITO Y SEGURIDAD VIAL DEL CANTON PORTOVIEJO EPM-PORTOVIAL

Fecha: 23/04/2019

Hora: 17:36:49

NOTA: Favor no responder este mensaje que ha sido emitido automáticamente por el sistema de Rendicion de Cuentas del CPCCS

INFORME DE RENDICIÓN DE CUENTAS No 2912

PERÍODO 2018

DATOS GENERALES	
NOMBRE DE LA INSTITUCIÓN:	EMPRESA PUBLICA MUNICIPAL DE TRANSPORTE TERRESTRE TRANSITO Y SEGURIDAD VIAL DEL CANTON PORTOVIEJO EPM-PORTOVIAL
RUC:	1360076020001
REPRESENTANTE LEGAL	EDGAR GUSTAVO BARRERA PLUA
GAD AL QUE PERTENECE :	EMPRESA PUBLICA MUNICIPAL DE TRANSPORTE TERRESTRE TRANSITO Y SEGURIDAD VIAL DEL CANTON PORTOVIEJO EPM-PORTOVIAL
FUNCIÓN:	GAD MUNICIPAL

OBJETIVOS DEL PLAN DE DESARROLLO DE SU TERRITORIO:

DESCRIBA LOS OBJETIVOS DEL PLAN DE DESARROLLO DE SU TERRITORIO

ORGANIZAR EL TERRITORIO DEL CANTÓN CONSIDERANDO SUS ATRIBUTOS Y POTENCIALIDADES, QUE POSIBILITE LA IMPLEMENTACIÓN DE POLÍTICAS PÚBLICAS MULTISECTORIALES PARA LA EQUIDAD Y LA SOSTENIBILIDAD EN EL ÁREA URBANA Y RURAL Y CONVERTIR A PORTOVIEJO EN UN ESPACIO DE ENCUENTRO Y CENTRO DINAMIZADOR, ARTICULADOR DE LA REGIÓN

CUMPLIMIENTO DE LA EJECUCIÓN PROGRAMÁTICA:

ELIJA LOS OBJETIVOS DEL PLAN DE DESARROLLO DE SU TERRITORIO		TIPO DE COMPETENCIAS	META POA		INDICADOR DE LA META
ORGANIZAR EL TERRITORIO DEL CANTÓN CONSIDERANDO SUS ATRIBUTOS Y POTENCIALIDADES, QUE POSIBILITE LA IMPLEMENTACIÓN DE POLÍTICAS PÚBLICAS MULTISECTORIALES PARA LA EQUIDAD Y LA SOSTENIBILIDAD EN EL ÁREA URBANA Y RURAL Y CONVERTIR A PORTOVIEJO EN UN ESPACIO DE ENCUENTRO Y CENTRO DINAMIZADOR, ARTICULADOR DE LA REGIÓN		OBJETIVOS	NO. DE META	DESCRIPCIÓN	NUMERO DE VEHICULOS MATRICULADOS
		INCREMENTAR EL NÚMERO DE VEHÍCULOS MATRICULADOS MEDIANTE UN SISTEMA EFICIENTE DE INFORMACIÓN	1	VEHICULOS MATRICULADOS	
RESULTADOS		% DE LA GESTIÓN	DESCRIPCIÓN DE LA GESTIÓN POR META		¿COMO APORTA EL RESULTADO ALCANZADO AL LOGRO DEL PLAN DE DESARROLLO?
TOTALES PLANIFICADOS	TOTALES CUMPLIDOS	98,25 %	SISTEMA DE INFORMACIÓN ADECUADO ATENCIÓN AL CIUDADANO EFICIENTE REDUCCIÓN DE TIEMPOS Y MOVIMIENTOS		INCREMENTAR LA SEGURIDAD VIAL DEL CANTÓN PORTOVIEJO
43768,00	43000,00				
TOTAL % CUMPLIMIENTO DE LA GESTIÓN:		98,25			

PLAN DE DESARROLLO: REPORTE EL AVANCE RESPECTO A TODOS LOS OBJETIVOS INGRESADOS

OBJETIVO DEL PLAN DE DESARROLLO	PORCENTAJE DE AVANCE ACUMULADO DE LA GESTIÓN DEL OBJETIVO	QUÉ NO SE AVANZÓ Y ¿POR QUÉ?
ORGANIZAR EL TERRITORIO DEL CANTON CONSIDERANDO SUS ATRIBUTOS Y POTENCIALIDADES, QUE POSIBILITE LA IMPLEMENTACIÓN DE POLÍTICAS PÚBLICAS MULTISECTORIALES PARA LA EQUIDAD Y LA SOSTENIBILIDAD EN EL ÁREA URBANA Y RURAL Y CONVERTIR A PORTOVIEJO EN UN ESPACIO DE ENCUENTRO Y CENTRO DINAMIZADOR, ARTICULADOR DE LA REGIÓN	80,00	FALTA DE RECURSOS ECONÓMICOS

PLAN DE TRABAJO (OFERTA ELECTORAL)

DESCRIBA LOS OBJETIVOS/ OFERTAS DEL PLAN DE TRABAJO	DESCRIBA LOS PROGRAMAS / PROYECTOS RELACIONADOS CON EL OBJETIVO DEL PLAN DE TRABAJO	PORCENTAJE DE AVANCE	DESCRIBA LOS RESULTADOS ALCANZADOS
NA	NA	10,00	NA

INFORMACIÓN FINANCIERA (LOCPCCS Art. 10, LEY DE EMPRESAS PÚBLICAS ART. 45 SISTEMAS DE INFORMACIÓN):

BALANCE GENERAL

ACTIVO	PASIVO	PATRIMONIO	LINK AL MEDIO DE VERIFICACIÓN PUBLICADO EN LA PÁG. WEB DE LA INSTITUCIÓN
\$1.100.000,00	\$800.000,00	\$300.000,00	www.portovial.gob.ec

CUMPLIMIENTO DE LA EJECUCIÓN PRESUPUESTARIA:

TIPO	ELIJA Ó DESCRIBA	PRESUPUESTO PLANIFICADO	PRESUPUESTO EJECUTADO	% CUMPLIMIENTO DEL PRESUPUESTO	LINK AL MEDIO DE VERIFICACIÓN PUBLICADO EN LA PÁG. WEB DE LA INSTITUCIÓN
PROGRAMA Y/O PROYECTO	EJECUCION GENERAL PRESUPUESTARIA	\$3.797.942,00	\$1.945.526,00	51,22 %	https://portovial.gob.ec/sitio/index.php/transparencia/lotaip
TOTAL:		\$3.797.942,00	\$1.945.526,00	51,23	

PRESUPUESTO INSTITUCIONAL:

TOTAL DE PRESUPUESTO INSTITUCIONAL CODIFICADO	GASTO CORRIENTE PLANIFICADO	GASTO CORRIENTE EJECUTADO	GASTO DE INVERSIÓN PLANIFICADO	GASTO DE INVERSIÓN EJECUTADO	% EJECUCIÓN PRESUPUESTARIA
\$401.460.992,00	\$164.947.324,00	\$164.947.324,00	\$236.513.668,00	\$97.497.795,00	65,37 %
\$379.774.297,00	\$164.947.324,00	\$164.947.324,00	\$214.826.973,00	\$97.407.795,00	69,08 %
\$3.797.742,00	\$1.649.473,00	\$1.649.473,00	\$2.148.269,00	\$974.077,00	69,08 %

CUMPLIMIENTO DE OBLIGACIONES (LOCPCCS Art. 10 NUMERAL 7):

LABORALES	TRIBUTARIA	LINK AL MEDIO DE VERIFICACIÓN PUBLICADO EN LA PÁG. WEB DE LA INSTITUCIÓN
SI	SI	www.portovial.gob.ec

IMPLEMENTACIÓN DE POLÍTICAS PÚBLICAS PARA LA IGUALDAD

IMPLEMENTACIÓN DE POLÍTICAS PÚBLICAS PARA LA IGUALDAD	PONGA SI O NO	DESCRIBA LA POLÍTICA IMPLEMENTADA	DETALLE PRINCIPALES RESULTADOS OBTENIDOS	EXPLIQUE CÓMO APORTA EL RESULTADO AL CUMPLIMIENTO DE LAS AGENDAS DE IGUALDAD
IMPLEMENTACIÓN DE POLÍTICAS PÚBLICAS INTERCULTURALES	NO			
IMPLEMENTACIÓN DE POLÍTICAS PÚBLICAS GENERACIONALES	NO			
IMPLEMENTACIÓN DE POLÍTICAS PÚBLICAS DE DISCAPACIDADES	SI	Inclusión a las personas con discapacidad en el sistema de transporte	Transporte Público accesible	Inclusión de las personas de discapacidad en el sistema de transporte público
IMPLEMENTACIÓN DE POLÍTICAS PÚBLICAS DE GÉNERO	NO			
IMPLEMENTACIÓN DE POLÍTICAS PÚBLICAS DE MOVILIDAD HUMANA	NO			

MECANISMOS DE PARTICIPACION CIUDADANA:

ESPACIO-MECANISMOS DE PARTICIPACIÓN CIUDADANA	PONGA SI O NO	CUANTAS VECES CONVOCÓ AL GAD	QUÉ ACTORES PARTICIPARON	DESCRIBA LOS LOGROS ALCANZADOS EN EL AÑO	LINK AL MEDIO DE VERIFICACIÓN PUBLICADO EN LA PÁG. WEB DE LA INSTITUCIÓN
INSTANCIA DE PARTICIPACIÓN	NO	0		NO APLICA	NO APLICA
AUDIENCIA PÚBLICA	NO	0		NO APLICA	NO APLICA
CABILDO POPULAR	NO	0		NO APLICA	NO APLICA
CONSEJO DE PLANIFICACION LOCAL	NO	0		NO APLICA	NO APLICA
SILLA VACÍA	NO	0		NO APLICA	NO APLICA
CONSEJOS CONSULTIVOS	NO	0		NO APLICA	NO APLICA
OTROS	SI	2	ENTIDADES ORGANIZACIONES OTROS	PARTICIPACIÓN	www.portovial.gob.ec

ASAMBLEA CIUDADANA:

MECANISMOS - ESPACIOS DE PARTICIPACIÓN	EXISTE UNA ASAMBLEA CIUDADANA EN SU TERRITORIO	SOLO SI CONTESTÓ SI INGRESE LOS DATOS DEL REPRESENTANTE	PLANIFICÓ LA GESTIÓN DEL TERRITORIO CON LA PARTICIPACIÓN DE LA ASAMBLEA CIUDADANA	¿EN QUÉ FASES DE LA PLANIFICACIÓN PARTICIPARON LAS ASAMBLEAS CIUDADANAS Y CÓMO?	QUÉ ACTORES PARTICIPARON	DESCRIBA LOS LOGROS ALCANZADOS EN EL AÑO
ASAMBLEA CIUDADANA LOCAL (DEFINICIÓN EXTRAIDA DE LA LOPC, ART. 65)	SI	Nombre: JORGE CHICAIZA Email: Teléfono: 0980843269	SI	PREPARACIÓN	OTROS	PARTICIPACIÓN, INCLUSIÓN

MECANISMOS DE CONTROL SOCIAL:

MECANISMOS DE CONTROL SOCIAL GENERADOS POR LA COMUNIDAD	PONGA SI O NO	NÚMERO DE MECANISMOS IMPLEMENTADOS EN EL AÑO	LINK AL MEDIO DE VERIFICACIÓN PUBLICADO EN LA PÁG. WEB DE LA INSTITUCIÓN
VEEDURIAS CIUDADANAS:	NO	0	NO APLICA
OBSERVATORIOS CIUDADANOS:	NO	0	NO APLICA
DEFENSORIAS COMUNITARIAS:	NO	0	NO APLICA
COMITES DE USUARIOS DE SERVICIOS:	NO	0	NO APLICA
OTROS	NO	0	NO APLICA

PROCESO DE RENDICIÓN DE CUENTAS:

FASE 1: Planificación y facilitación del proceso desde la asamblea ciudadana

PROCESO DE RENDICIÓN DE CUENTAS	PONGA SI O NO	DESCRIBA LA EJECUCIÓN DE ESTE MOMENTO	LINK AL MEDIO DE VERIFICACIÓN	OBSERVACIONES
1. LA CIUDADANÍA / ASAMBLEA LOCAL CIUDADANA PRESENTÓ LA LISTA DE TEMAS SOBRE LOS QUE DESEA SER INFORMADA	SI	ASAMBLEA CIUDADANA	https://portovial.gob.ec/sitio/index.php/transparencia/lotaip	
2. LA INSTANCIA DE PARTICIPACIÓN DEL TERRITORIO / GAD CREÓ EL EQUIPO TÉCNICO MIXTO Y PARITARIO (CIUDADANOS Y AUTORIDADES/TÉCNICOS DEL GAD) QUE SE ENCARGARÁ DE ORGANIZAR Y FACILITAR EL PROCESO	SI	EL GAD Y LAS EP'S DELEGARON A SUS RESPECTIVOS EQUIPOS PARA EL CUMPLIMIENTO DE LA RENDICIÓN DE CUENTAS	https://portovial.gob.ec/sitio/index.php/transparencia/lotaip	
3. EL EQUIPO TÉCNICO MIXTO Y PARITARIO (CIUDADANOS Y AUTORIDADES/TÉCNICOS DEL GAD) CONFORMÓ DOS SUBCOMISIONES PARA LA IMPLEMENTACIÓN DEL PROCESO: UNA LIDERADA POR EL GAD Y UNA LIDERADA POR LA CIUDADANÍA / ASAMBLEA CIUDADANA	SI	SE REALIZARON LOS ESPACIOS DE DELIBERACIÓN PÚBLICA CORRESPONDIENTE	https://portovial.gob.ec/sitio/index.php/transparencia/lotaip	

FASE 2: Evaluación de la gestión y redacción del informe de la institución

PROCESO DE RENDICIÓN DE CUENTAS	PONGA SI O NO	DESCRIBA LA EJECUCIÓN DE ESTE MOMENTO	LINK AL MEDIO DE VERIFICACIÓN	OBSERVACIONES
1. LA COMISIÓN CONFORMADA POR EL EQUIPO TÉCNICO MIXTO LIDERADA POR EL GAD REALIZÓ LA EVALUACIÓN DE LA GESTIÓN INSTITUCIONAL	SI	SE REALIZARON LOS ESPACIOS DE DELIBERACIÓN PÚBLICA CORRESPONDIENTE	https://portovial.gob.ec/sitio/index.php/transparencia/lotai	
2. LA COMISIÓN LIDERADA POR EL GAD REDACTÓ EL INFORME PARA LA CIUDADANÍA, EN EL CUAL RESPONDIÓ LAS DEMANDAS DE LA CIUDADANÍA Y MOSTRÓ AVANCES PARA DISMINUIR BRECHAS DE DESIGUALDAD Y OTRAS DIRIGIDAS A GRUPOS DE ATENCIÓN PRIORITARIA	SI	SE REALIZARON LOS ESPACIOS DE DELIBERACIÓN PÚBLICA CORRESPONDIENTE	https://portovial.gob.ec/sitio/index.php/transparencia/lotai	
2. LA COMISIÓN LIDERADA POR EL GAD LLENÓ EL FORMULARIO DE INFORME DE RENDICIÓN DE CUENTAS ESTABLECIDO POR EL CPCCS	SI	EL EQUIPO DE LA EP EN FUNCIÓN A LAS COMPETENCIAS COMPLETÓ LA INFORMACIÓN REQUERIDA	https://portovial.gob.ec/sitio/index.php/transparencia/lotai	
3. TANTO EL INFORME DE RENDICIÓN DE CUENTAS PARA EL CPCCS (FORMULARIO), COMO EL INFORME DE RENDICIÓN DE CUENTAS PARA LA CIUDADANÍA FUERON APROBADOS POR LA AUTORIDAD DEL GAD	SI	SE PRESENTÓ EN DELIBERACIÓN PÚBLICA A LA CIUDADANÍA EL INFORME POR PARTE DE LA MÁXIMA AUTORIDAD	https://portovial.gob.ec/sitio/index.php/transparencia/lotai	
4. EL GAD ENVIO EL INFORME DE RENDICIÓN DE CUENTAS INSTITUCIONAL A LA INSTANCIA DE PARTICIPACIÓN Y A LA ASAMBLEA CIUDADANA	SI	0	https://portovial.gob.ec/sitio/index.php/transparencia/lotai	

FASE 3: Evaluación ciudadana del informe institucional.

PROCESO DE RENDICIÓN DE CUENTAS	PONGA SI O NO	DESCRIBA LA EJECUCIÓN DE ESTE MOMENTO	LINK AL MEDIO DE VERIFICACIÓN	OBSERVACIONES
1. EL GAD DIFUNDIÓ EL INFORME DE RENDICIÓN DE CUENTAS A TRAVÉS DE QUÉ MEDIOS	SI	PAG WEB REDES SOCIALES	https://portovial.gob.ec/sitio/	
2. EL GAD INVITO A LA DELIBERACION PÚBLICA Y EVALUACIÓN CIUDADANA DEL INFORME DE RENDICIÓN DE CUENTAS A LOS ACTORES SOCIALES DEL MAPEO DE ACTORES QUE ENTREGÓ LA ASAMBLEA CIUDADANA	SI	SE REALIZÓ CONVOCATORIA PÚBLICA Y A LOS MIEMBROS DE LA ASAMBLEA LOCAL CIUDADANA	https://portovial.gob.ec/sitio/	
3. LA DELIBERACIÓN PÚBLICA Y EVALUACIÓN CIUDADANA DEL INFORME INSTITUCIONAL SE REALIZÓ DE FORMA PRESENCIAL	SI	SE REALIZÓ CONVOCATORIA PÚBLICA	https://portovial.gob.ec/sitio/	
4. LA ASAMBLEA CIUDADANA / CIUDADANÍA CONTÓ CON UN TIEMPO DE EXPOSICIÓN EN LA AGENDA DE LA DELIBERACIÓN PÚBLICA Y EVALUACIÓN CIUDADANA DEL INFORME DE RENDICIÓN DE CUENTAS DEL GAD	SI	0-30 min	https://portovial.gob.ec/sitio/	SE REALIZO EN DOS INSTANCIAS LA INTERVENCIÓN
5. UNA VEZ QUE LA ASAMBLEA CIUDADANA / CIUDADANÍA PRESENTÓ SUS OPINIONES, LA MÁXIMA AUTORIDAD DEL GAD EXPUSO SU INFORME DE RENDICIÓN DE CUENTAS	SI	SE REALIZÓ DELIBERACIÓN PÚBLICA ANTE TODOS LOS ASISTENTES	https://portovial.gob.ec/sitio/	EVENTO REALIZADO EL 12 DE ABRIL DEL 2019
6. EN LA DELIBERACIÓN PÚBLICA DE RENDICIÓN DE CUENTAS, LA MÁXIMA AUTORIDAD DEL GAD RESPONDIÓ LAS DEMANDAS CIUDADANAS	SI	SE RESPONDIERON A LA PREGUNTAS REALIZADAS POR LA CIUDADANÍA	https://portovial.gob.ec/sitio/	
7. EN LA DELIBERACIÓN PÚBLICA DE RENDICIÓN DE CUENTAS SE REALIZARON MESAS DE TRABAJO O COMISIONES PARA QUE LOS CIUDADANOS Y CIUDADANAS DEBATAN Y ELABOREN LAS RECOMENDACIONES PARA MEJORAR LA GESTIÓN DEL GAD	SI	SE REALIZARON MESAS DE TRABAJO	https://portovial.gob.ec/sitio/	
8. LA COMISIÓN LIDERADA POR LA CIUDADANÍA - RECOGIÓ LAS SUGERENCIAS CIUDADANAS DE CADA MESA QUE SE PRESENTARON EN PLENARIA	SI	COMO RESULTADO DE LAS MESAS DE TRABAJO REALIZADAS SE PRESENTARON OBSERVACIONES PUNTUALES	https://portovial.gob.ec/sitio/	
9. LOS REPRESENTANTES CIUDADANOS / ASAMBLEA CIUDADANA FIRMARON EL ACTA EN LA QUE SE RECOGIÓ LAS SUGERENCIAS CIUDADANAS QUE SE PRESENTARON EN LA PLENARIA	SI	SE REALIZARON MESAS DE TRABAJO	https://portovial.gob.ec/sitio/	

FASE 4: Incorporación de la opinión ciudadana, retroalimentación y seguimiento.

PROCESO DE RENDICIÓN DE CUENTAS	PONGA SI O NO	DESCRIBA LA EJECUCIÓN DE ESTE MOMENTO	LINK AL MEDIO DE VERIFICACIÓN	OBSERVACIONES
1. EL GAD ELABORÓ UN PLAN DE TRABAJO PARA INCORPORAR LAS SUGERENCIAS CIUDADANAS EN SU GESTIÓN	SI		https://portovial.gob.ec/sitio/	
2. EL GAD ENTREGÓ EL PLAN DE TRABAJO A LA ASAMBLEA CIUDADANA, AL CONSEJO DE PLANIFICACIÓN Y A LA INSTANCIA DE PARTICIPACIÓN PARA SU MONITOREO	SI	LA ASAMBLEA CIUDADANA	https://portovial.gob.ec/sitio/	

DATOS DE LA DELIBERACIÓN PÚBLICA Y EVALUACIÓN CIUDADANA DE RENDICIÓN DE CUENTAS:

Fecha en que se realizó la deliberación pública y evaluación ciudadana de rendición de cuentas:	NO. DE USUARIOS	GÉNERO			PUEBLOS Y NACIONALIDADES				
		MASCULINO	FEMENINO	GLBTI	MONTUBIO	MESTIZO	CHOLO	INDIGENA	AFROECUATORIANO
12/4/2019	133	83	50	0	50	83	0	0	0

DIFUSIÓN Y COMUNICACIÓN DE LA GESTIÓN INSTITUCIONAL:

MEDIOS DE COMUNICACIÓN	Nº. DE MEDIOS	PORCENTAJE DEL PPTO. DEL PAUTAJE QUE SE DESTINÓ A MEDIOS LOCALES Y REGIONALES	PORCENTAJE DEL PPTO. DEL PAUTAJE QUE SE DESTINÓ A MEDIOS NACIONALES	PORCENTAJE DEL PPTO. DEL PAUTAJE QUE SE DESTINÓ A MEDIOS INTERNACIONALES	LINK AL MEDIO DE VERIFICACIÓN PUBLICADO EN LA PÁG. WEB DE LA INSTITUCIÓN	NOMBRE DEL MEDIO	MONTO CONTRATADO	MINUTOS PAUTADOS
RADIO	0	0,00	0,00	0,00	NO APLICA			
	0	0,00	0,00	0,00	NO APLICA			
	0	0,00	0,00	0,00	NO APLICA			
	0	0,00	0,00	0,00				

TRANSPARENCIA Y ACCESO A LA INFORMACIÓN DE LA GESTIÓN INSTITUCIONAL Y DE SU RENDICIÓN DE CUENTAS:

MECANISMOS ADOPTADOS	PONGA SI O NO	LINK AL MEDIO DE VERIFICACIÓN PUBLICADO EN LA PÁG. WEB DE LA INSTITUCIÓN
PUBLICACIÓN EN LA PÁG. WEB DE LOS CONTENIDOS ESTABLECIDOS EN EL ART. 7 DE LA LOTAIP	SI	https://portovial.gob.ec/sitio/
PUBLICACIÓN EN LA PÁG. WEB DEL INFORME DE RENDICIÓN DE CUENTAS Y SUS MEDIOS DE VERIFICACIÓN ESTABLECIDOS EN EL LITERAL M, DEL ART. 7 DE LA LOTAIP	SI	https://portovial.gob.ec/sitio/

PROCESOS DE CONTRATACIÓN Y COMPRAS PÚBLICAS DE BIENES Y SERVICIOS

TIPO DE CONTRATACIÓN	ESTADO ACTUAL				LINK AL MEDIO DE VERIFICACIÓN PUBLICADO EN LA PÁG. WEB DE LA INSTITUCIÓN
	Número Total Adjudicados	Valor Total Adjudicados	Número Total Finalizados	Valor Total Finalizados	
ÍNFIMA CUANTÍA	233	\$105.146,56	233	\$105.146,56	https://portovial.gob.ec/sitio/
RÉGIMEN ESPECIAL (Todos los procesos)	4	\$80.220,40	2	\$42.278,00	https://portovial.gob.ec/sitio/
SEGUROS	1	\$7.058,08	1	\$7.058,08	https://portovial.gob.ec/sitio/
SUBASTA INVERSA ELECTRÓNICA	9	\$349.625,61	1	\$25.000,00	https://portovial.gob.ec/sitio/
CONSULTORÍA	3	\$207.884,96	2	\$165.048,43	https://portovial.gob.ec/sitio/
LICITACIÓN	1	\$1.259.898,05	0	\$0,00	https://portovial.gob.ec/sitio/
CATÁLOGO ELECTRÓNICO	96	\$115.244,67	4	\$45.142,00	https://portovial.gob.ec/sitio/
RÉGIMEN ESPECIAL (Todos los procesos)	8	\$288.434,83	0	\$0,00	https://portovial.gob.ec/sitio/

ENAJENACIÓN, DONACIONES Y EXPROPIACIONES DE BIENES:

TIPO	BIEN	VALOR TOTAL	LINK AL MEDIO DE VERIFICACIÓN PUBLICADO EN LA PÁG. WEB DE LA INSTITUCIÓN
NINGUNA	NO APLICA	\$0,00	NO APLICA

INCORPORACIÓN DE RECOMENDACIONES Y DICTÁMENES POR PARTE DE LAS ENTIDADES DE LA FUNCIÓN DE TRANSPARENCIA Y CONTROL SOCIAL, LA PROCURADURÍA GENERAL DEL ESTADO Y CEAACES

ENTIDAD QUE RECOMIENDA	Nº. DE INFORME DE LA ENTIDAD QUE RECOMIENDA	Nº. DE INFORME DE CUMPLIMIENTO	% DE CUMPLIMIENTO DE LAS RECOMENDACIONES	OBSERVACIONES	LINK AL MEDIO DE VERIFICACIÓN PUBLICADO EN LA PÁG. WEB DE LA INSTITUCIÓN
NO HE RECIBIDO OBSERVACIONES NI DICTÁMENES EN EL AÑO ANTERIOR			0,00		NO APLICA

OFICIO PORTOVIAL2019GEROFI0458
Portoviejo, 29 de Marzo 2019

Señor Abogado
Jonás Vespasiano Obregón Meza
COORDINADOR GENERAL DEFENSORIAL ZONAL 4
DEFENSORÍA DEL PUEBLO
Ciudad;

De mi consideración:

Reciba un cordial saludo de quienes conformamos parte del GADM Portoviejo y la Empresa Pública de Transporte Terrestre, Tránsito y Seguridad Vial PORTOVIAL EP, deseándole éxitos en su gestión diaria.

Con la finalidad de dar cumplimiento a la obligación determinada en el artículo 12 de la Ley Orgánica de Transparencia y Acceso a la Información Pública (LOTAIP), la misma que establece que se deberá presentar hasta el último día laborable del mes de marzo de cada año, un informe anual sobre el cumplimiento del derecho de acceso a la información pública

Al respecto le indico que se adjunta lo requerido en formato físico, los que constan el informe anual de gestión de la Empresa Pública PORTOVIAL EP y el certificado de presentación de informe anual cumplimiento art. 12 de la LOTAIP año 2018.

Atentamente,

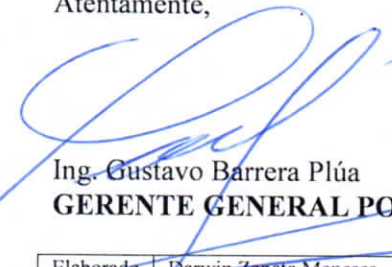
Ing. Gustavo Barrera Plúa
GERENTE GENERAL PORTOVIAL EP



Elaborado	Darwin Zapata Meneses
Aprobado	Wilmer Alarcón Zevallos

FIRMA: _____
FECHA: _____
HORA: _____
Defensoría del Pueblo RECIBIDO
Ecuador
El desafío de ser diferentes es nuestro compromiso

Defensoría del Pueblo RECIBIDO
Ecuador
El desafío de ser diferentes es nuestro compromiso
FECHA: 29/03/19
HORA: 10:19
FIRMA: _____

**CERTIFICADO DE PRESENTACIÓN DE INFORME ANUAL
CUMPLIMIENTO ART. 12 DE LA LOTAIP AÑO
2018**

RUC: 1360076020001

Nombre: Empresa Pública Municipal de Transporte Terrestre, Tránsito y Seguridad Vial del Cantón Portoviejo EP -

Zonal: Zona 4

Provincia: Manabí

Cantón: Portoviejo

Dirección: Calle s/n, Cda. San Jorge, Km. 2 1/2 vía Portoviejo - Manta

Teléfono(-s): 3701975 / 3701976

La Defensoría del Pueblo del Ecuador certifica la recepción del Informe de Cumplimiento del Derecho de Acceso a la Información No. 1416731672 una vez que la entidad poseedora de información pública:

Empresa Pública Municipal de Transporte Terrestre, Tránsito y Seguridad Vial del Cantón

en cumplimiento de los literales establecidos en el Art. 12 de la LOTAIP, ha registrado la siguiente información:

a) Detalle del cumplimiento de las obligaciones que le asigna la ley

Registro presente certificado 1

b) Detalle de las solicitudes de acceso a la información y el trámite dado a cada una de ellas

Solicitudes de Acceso recibidas 3

c) Detalle del Informe semestral: julio a diciembre de 2018 , sobre el listado Índice de información reservada

Cantidad de temas en reserva 0

El informe No. 1416731672 fue recibido por la Defensoría del Pueblo del Ecuador con fecha: 29/03/2019

**Reporte del Literal A en el sistema LOTAIP de la
DETALLE DEL CUMPLIMIENTO DE LAS OBLIGACIONES**

Art. 7 de la LOTAIP- Reglamento 6 de la LOTAIP

Cumple: true

Observaciones

Link <https://portovial.gob.ec/sitio/index.php/transparencia/lotaip>**Complemento Art. 7 de la LOTAIP**

a1) Estructura Orgánica

Cumpl true

Responsable Hipatia Villacis

Link <https://portovial.gob.ec/sitio/index>.

Teléfono 053701975

UPI Talento Humano

Email hipatia.villacis@portovial.gob.ec

a2) Base legal que la rige

Observaciones

Cumple: true

Responsable Wilmer Alarcón

Link <https://portovial.gob.ec/sitio/index>.

Teléfono 053701975

UPI Asesoría Jurídica

Email wilmer.alarcon@portovial.gob.ec

a3) Regulaciones y procedimientos internos aplicables a la entidad

Observaciones

Cumple: true

Responsable Darwin Zapata

Link <https://portovial.gob.ec/sitio/index>.

Teléfono 053701975

UPI Planificación

Email darwin.zapata@portovial.gob.ec

Observaciones

a4) Metas y objetivos de las unidades administrativas de conformidad con los programas operativos

Cumple: true

Responsable Darwin Zapata

Link <https://portovial.gob.ec/sitio/index>.

Teléfono 053701975

UPI Planificación

Email darwin.zapata@portovial.gob.ec

Observaciones

b1) Directorio completo de la institución

Cumple: true

Responsable Oscar Salazar

Link <https://portovial.gob.ec/sitio/index>.

Teléfono 053701975

UPI Tecnología de la Información y Comunicación

Email oscar.salazar@portovial.gob.ec

b2) Distributivo de personal

Observaciones

Cumple: true

Responsable Hipatia Villacis

Link <https://portovial.gob.ec/sitio/index>.

Teléfono 053701975

UPI Talento Humano

Email hipatia.villacis@portovial.gob.ec

Observaciones

c) La remuneración mensual por puesto y todo ingreso adicional, incluso el sistema de compensación, según lo establezcan las disposiciones correspondientes

Cumple: true

Responsable Mercedes Gómez

Link <https://portovial.gob.ec/sitio/index>.

Teléfono 053701975

UPI Administrativa Financiera

Email mercedes.gomez@portovial.gob.ec

Observaciones

d) Los servicios que ofrece y las formas de acceder a ellos, horarios de atención y demás indicaciones necesarias, para que la ciudadanía pueda ejercer sus derechos y cumplir sus obligaciones

Cumple: true

Responsable Administrativa Financiera

Link <https://portovial.gob.ec/sitio/index>.

Teléfono 053701975

UPI Administrativa Financiera

Email mercedes.gomez@portovial.gob.ec

**Reporte del Literal A en el sistema LOTAIP de la
DETALLE DEL CUMPLIMIENTO DE LAS OBLIGACIONES**

Observaciones

e) Texto íntegro de todos los contratos colectivos vigentes en la institución, así como sus anexos y reformas

Cumple: true

Responsable Wilmer Alarcón

Link <https://portovial.gob.ec/sitio/index>.

Teléfono 053701975

UPI Asesoría Jurídica

Email wilmer.alarcon@portovial.gob.ec

Observaciones

f) Se publicarán los formularios o formatos de solicitudes que se requieran para los trámites inherentes a su campo de acción

Cumple: true

Responsable Wilmer Alarcón

Link <https://portovial.gob.ec/sitio/index>.

Teléfono 053701975

UPI Asesoría Jurídica

Email wilmer.alarcon@portovial.gob.ec

Observaciones

g) Información total sobre el presupuesto anual que administra la institución, especificando ingresos, gastos, financiamiento y resultados operativos de conformidad con los clasificadores presupuestales, así como liquidación del presupuesto, especificando destinatarios de la entrega de recursos públicos

Cumple: true

Responsable Mercedes Gomez

Link <https://portovial.gob.ec/sitio/index>.

Teléfono 053701975

UPI Administrativa Financiera

Email mercedes.gomez@portovial.gob.ec

Observaciones

h) Los resultados de las auditorias internas y gubernamentales al ejercicio presupuestal

Cumple: false

Responsable

Link

Teléfono

UPI

Email

Observaciones

i) Información completa y detallada sobre los procesos pre-contractuales, contractuales, de adjudicación y liquidación de bienes, prestación de servicios, arrendamientos mercantiles, etc. celebrados por la institución con personas naturales o jurídicas, incluidos concesiones permisos o autorizaciones

Cumple: true

Responsable Mercedes Gomez

Link <https://portovial.gob.ec/sitio/index>.

Teléfono 053701975

UPI Administrativa Financiera

Email mercedes.gomez@portovial.gob.ec

Observaciones

j) Un listado de las empresas y personas que han incumplido contratos con dicha institución

Cumple: true

Responsable Wilmer Alarcón

Link <https://portovial.gob.ec/sitio/index>.

Teléfono 053701975

UPI Asesoría Jurídica

Email wilmer.alarcon@portovial.gob.ec

Observaciones

k) Planes y programas de la institución en ejecución

Cumple: true

Responsable Darwin Zapata

Link <https://portovial.gob.ec/sitio/index>.

Teléfono 053701975

UPI Planificación

Email darwin.zapata@portovial.gob.ec

Observaciones

l) El detalle de los contratos de crédito externos o internos; se señalará la fuente de los fondos con los que se pagarán esos créditos. Cuando se trate de préstamos o contratos de financiamiento, se hará constar, como lo prevé la Ley Orgánica de Administración Financiera y Control, Ley Orgánica de la Contraloría General del Estado y la Ley Orgánica de Responsabilidad y Transparencia Fiscal, las operaciones y contratos de crédito, los montos, plazos, costos financieros o tipos de interés

Cumple: false

Responsable

Link

Teléfono

UPI

Email

Observaciones

m) Mecanismos de rendición de cuentas a la ciudadanía, tales como metas e informes de gestión e indicadores de desempeño

Reporte del Literal A en el sistema LOTAIP de la DETALLE DEL CUMPLIMIENTO DE LAS OBLIGACIONES

Cumple: true	Responsable Mercedes Gomez
Link https://portovial.gob.ec/sitio/index .	Teléfono 053701975
UPI Administrativa Financiera	Email mercedes.gomez@portovial.gob.ec
n) Los viáticos, informes de trabajo y justificativos de movilización nacional o internacional de las autoridades, dignatarios y funcionarios públicos	Observaciones
Cumple: true	Responsable Mercedes Gomez
Link https://portovial.gob.ec/sitio/index .	Teléfono 053701975
UPI Administrativa Financiera	Email mercedes.gomez@portovial.gob.ec
o) El nombre, dirección de la oficina, apartado postal y dirección electrónica del responsable de atender la información pública de que trata esta Ley	Observaciones
Cumple: true	Responsable Darwin Zapata
Link https://portovial.gob.ec/sitio/index .	Teléfono 053701975
UPI Planificación	Email darwin.zapata@portovial.gob.ec
p) La Función Judicial y la Corte Constitucional, adicionalmente, publicarán el texto íntegro de las sentencias ejecutoriadas, producidas en todas sus jurisdicciones	Observaciones
Cumple: false	Responsable
Link	Teléfono
UPI	Email
q) Los organismos de control del Estado, adicionalmente, publicarán el texto íntegro de las resoluciones ejecutoriadas, así como sus informes, producidos en todas sus jurisdicciones	Observaciones
Cumple: false	Responsable
Link	Teléfono
UPI	Email
r) El Banco Central, adicionalmente, publicará los indicadores e información relevante de su competencia de modo asequible y de fácil comprensión para la población en general	Observaciones
Cumple: false	Responsable
Link	Teléfono
UPI	Email
s) Los organismos seccionales, informarán oportunamente a la ciudadanía de las resoluciones que adoptaren, mediante la publicación de las actas de las respectivas sesiones de estos cuerpos colegiados, así como sus planes de desarrollo local	Observaciones
Cumple: false	Responsable
Link	Teléfono
UPI	Email
t) El Tribunal de lo Contencioso Administrativo, adicionalmente, publicará el texto íntegro de sus sentencias ejecutoriadas, producidas en todas sus jurisdicciones	Observaciones
Cumple: false	Responsable
Link	Teléfono
UPI	Email
	Observaciones
Art. 8 de la LOTAIP - Reglamento 8 de la LOTAIP	
Cumple: Cantida false	Observaciones
Art. 10 de la LOTAIP	
Cumple: false	Observaciones

**Reporte del Literal A en el sistema LOTAIP de la
DETALLE DEL CUMPLIMIENTO DE LAS OBLIGACIONES**

Normativa archivística
utilizada

Art. 13 de la LOTAIP

Cumple: false	Cantidad	Observaciones
---------------	----------	---------------

Art. 17 - 18 de la LOTAIP - Reglamento 10 de la LOTAIP

Cumple: false

Art. 23 de la LOTAIP

Cumple: false

Destitución del cargo :

Cumple: false

Cantidad

Multa equivalente a la remuneración de
un mes:

Cumple: false

Cantidad

Suspensión de sus funciones por el tiempo de treinta
días:

Cumple: false

Cantidad

Reporte del Literal B en el sistema LOTAIP de la DPE
REGISTROS DE SOLICITUDES RECIBIDAS

No.	Fecha Recp.	Información Requerida	Estado	Fecha	Entrego	Observaciones
01	07/05/2018	El señor Luis Alberto Ganchozo, solicita información de los ciudadanos Jaime Rolando Calle Alcívar y Jonathan	Respondida	15/05/201	SI	Solicita que se le remita Resolución de Cambio de Unidad, Permiso de Operación, Nombramiento de Gerente, Ruc de la
02	28/03/2018	Número de vehículos livianos matriculados en los años 2016-2017-2018; Valor de matrícula y sus derivados contables;	Respondida	10/04/201	SI	Requiere informacion sobre servicios que presta la entidad y los recursos que ingresan a la empresa. Se le facilito la
03	12/07/2018	Requiere información respecto a un proyecto que PORTOVIAL EP realiza denominado CONSTRUCCIÓN DEL	Respondida	20/07/201	SI	Requerimiento lo realiza para el cumplimiento de sus labores la PROCURADURIA GENERAL DEL ESTADO-DELEGACIÓN

Esta es una muestra de la información que usted registró en el literal B. Se mostrarán hasta las primeras 500 solicitudes. Si posee más solicitudes puede consultarlas en nuestra plataforma.

NO EXISTEN REGISTROS DE ESTE LITERAL

FASE 4

EJERCICIO RENDICIÓN DE CUENTAS

PERIDO 2018

EMPRESA PÚBLICA MUNICIPAL DE TRANSPORTE TERRESTRE TRÁNSITO Y SEGURIDAD VIAL DEL CANTÓN PORTOVIEJO – PORTOVIAL EP

RECOMENDACIONES Y SUGERENCIAS MESAS TEMÁTICAS

EJERCICIO RENDICIÓN DE CUENTAS

PERIDO 2018

**EMPRESA PÚBLICA MUNICIPAL DE
TRANSPORTE TERRESTRE TRÁNSITO Y
SEGURIDAD VIAL DEL CANTÓN
PORTOVIEJO – PORTOVIAL EP**